



# CATALOGUE GÉNÉRAL

## FRANCE 2022



# POSCH est toujours à vos côtés



## POSCH Autriche Central / Production

POSCH Gesellschaft m.b.H.  
Paul Anton Keller-Straße 40  
8430 Leibnitz  
Autriche

**T** +43 34 52 / 82 954  
**F** +43 34 52 / 82 954-53  
**E** export@posch.com  
www.posch.com



## POSCH Allemagne Bureau

POSCH Gesellschaft m.b.H.  
Preysingallee 19  
84149 Velden/Vils  
Allemagne

**T** +49 87 42 / 20 81  
**F** +49 87 42 / 20 83  
**E** export@posch.com  
www.posch.com

### Valable du 1er février 2022.

Veuillez indiquer à la commande le numéro de l'article et sa désignation. Toutes les données techniques, dimensions et illustrations des machines, ainsi que les modifications des normes techniques de sécurité, font l'objet de développements permanents et ne sont donc pas obligatoirement contractuels. En cas d'échange de machines et de pièces de rechange, le renvoi doit se faire frais payés. Les fabrications hors série ne peuvent être reprises. Attention : en cas de renvoi de pièces comprises dans la livraison (poulie à courroie trapézoïdale, etc.), seuls

50 % du prix des pièces de rechange peuvent être portés au crédit. Condition préalable : les pièces sont à l'état neuf et la livraison se fait frais payés à l'usine de Leibnitz (Autriche) ou à l'importateur. Nos conditions de vente et de livraison s'appliquent. Tous droits réservés. Reproduction de tout ou partie uniquement après autorisation par Posch.  
© 2022 by Posch. Sous réserve d'erreur d'impression et de composition.



Certifié PEFC

Ce produit est issu de forêts gérées durablement et de sources contrôlées.

www.pefc.be

# 02 POSCH

La vraie force. La véritable performance.

## 06 Fendeuse

**SpaltAxt**  
Page 8

**Oscar & Polly**  
Page 18

**SplitMaster**  
Page 24

**HydroCombi**  
Page 34

**AutoSplit**  
Page 52



## 58 **Paldu** Fendeuses à bois et scies circulaires

**Fendeuses**  
Page 60

**Scie à chevalet**  
Page 64

**Scie à chevalet avec convoyeur**  
Page 65



## 66 Scie circulaire à bois

**Scie à chevalet**  
Page 72

**Aspirateur de copeaux**  
Page 77

**Scie à table roulante**  
Page 78

**UniCut**  
Page 82

**Scies à chevalet avec convoyeur**  
À partir de la page 92

**EasyCut**  
Page 100

**SmartCut**  
Page 104



## 108 Combiné bois de chauffage

**SpaltFix S-375**  
Page 118

**SpaltFix K-415**  
Page 122

**SpaltFix Multi & Vario**  
→ [www.posch.com/fr/SpaltFix](http://www.posch.com/fr/SpaltFix)



## 128 Autour du bois

**Convoyeurs**  
Page 132

**Fagoteuse**  
Page 134

**PackFix**  
Page 136

**Cribleurs**  
Page 141



## 144 Broyeur

**ProfiHäcksler**  
Page 148

**HackBlitz**  
Page 149



## 150 Écorceuse

**Écorceuse**  
Page

**154SchälProfi**  
Page 155



## 161 Médias sociaux





# LA VRAIE FORCE. LA VÉRITABLE PERFORMANCE.

Depuis plus de 70 ans, nous développons des machines qui facilitent les travaux difficiles. Avec des solutions brevetées et uniques que vous ne trouverez nulle part ailleurs.

Faites-vous même l'expérience : les machines de POSCH se caractérisent par des performances, une vitesse et un confort plus élevés en comparaison avec d'autres appareils.







Lié aux exigences les plus élevées.

## POSCH est synonyme de qualité supérieure

Mieux fendre et mieux couper. Tel est notre défi. La découverte d'opérations simplifiées, rapides et sécurisées est notre passion. Notre objectif étant le développement de machines exceptionnelles, de très longue durée.

Grâce à ses machines, POSCH est en mesure de répondre aux besoins les plus divers. De la production de bois pour les propres besoins au traitement professionnel du bois, nous sommes le partenaire idéal pour vos projets forestiers. Toutes nos machines ont un point commun : elles répondent à toutes les exigences du point de vue de la performance, de l'utilisation, de la sécurité et de la pérennité. Depuis trois générations, notre entreprise familiale est synonyme de fiabilité et de longévité et mise sur la qualité autri-

**En qualité de fabricant leader en matière de préparation de bois de chauffage, nous sommes investis d'une importante mission : chacune de nos machines correspond à nos normes de qualité très exigeantes en termes de traitement et de puissance.**

chienne. Les services du développement et de la production situés à Leibnitz travaillent à l'amélioration de nos machines, main dans la main sous un même toit. Vous pouvez bien sûr vous laisser convaincre à tout moment. Tous nos produits phare se prêtent à vos examens critiques sur nos terrains d'essai. Et si après une utilisation longue et laborieuse, vous avez besoin d'une nouvelle pièce, nous vous fournirons rapidement la pièce de rechange adaptée, même après de 20 ans d'utilisation.

Leader grâce aux développements permanents et à la meilleure qualité

# Nos machines tirent leurs forces de la puissance de l'innovation

En Autriche du Sud, à Leibnitz se trouve l'un des sites de production les plus modernes pour les machines de traitement du bois de chauffage.

Si Ferdinand Posch, le légendaire fondateur de l'entreprise, se rendait aujourd'hui dans ses anciens établissements, il ne reconnaîtrait pas d'emblée son legs. Ce constructeur d'outils qualifié et innovateur hors pair a posé avec adresse dans la cuisine de ses beaux-parents le premier jalon de l'histoire à succès de POSCH. C'est avec son fils Heinz-Peter Posch que l'entreprise élargit sa professionnalisation en 1967. Ses inventions hissent l'entreprise au sommet pendant des décennies. Le premier fendeur de bois mécanique est construit en 1972 et donne le coup d'envoi à la spécialisation de POSCH dans le domaine de la

**Le contact étroit avec les nombreux utilisateurs issus de toute l'Europe et au-delà de ses frontières nous permet de recevoir de nouvelles suggestions pour les innovations demandées.**

tous les pays d'Europe depuis Leibnitz. Le bois occupe une place de plus en plus importante en tant que source d'énergie naturelle et renouvelable. La gamme de produits complète est constamment élargie avec de nouvelles machines, comme par exemple la gamme pour les utilisateurs privés dont les exigences sont élevées et les nouvelles conceptions dans le secteur des machines spéciales et industrielles. Lorsque Heinz-Peter Posch quitte la Direction en 2004, l'entreprise est leader en Europe dans le domaine de la préparation du bois de chauffage. Avec Petra et Johann Tinnacher à la Direction de l'entreprise, le développe-



Plus de 170 collaboratrices et collaborateurs engagés garantissent la meilleure qualité, du développement au service.

préparation du bois de chauffage. Le développement des produits se caractérise aujourd'hui encore par une quête passionnée de l'efficacité. L'automatisation du traitement est ici mise en avant, le premier SpaltFix pour la coupe, le fendage et le chargement en une seule opération voit le jour en 1985. Des nouveaux critères sont également mis en place dans les processus de production. Deux ans plus tard, le premier robot de soudure investit les sites de production. Avec la mise en service de l'installation de peinture par immersion et du premier système de coupe au laser, POSCH et les machines de fabrication du bois de chauffage en général posent de nouvelles normes. Cette offensive de qualité permet à POSCH de conquérir



Chaque jour, des soudeurs expérimentés et certifiés DIN veillent à garantir la qualité maximale des éléments soudés.

ment du portfolio et l'amélioration des produits existants sont au cœur de l'activité. Le système PackFix et de nombreuses autres solutions ingénieuses autour du fagotage professionnel se trouvent actuellement en phase de développement. Une série de brevets spectaculaires - tels que le système Fixomatic - sont intégrés de série aux produits. Le nouveau hall de production de 4.000 m<sup>2</sup> et la mise en service de l'installation de revêtement par poudrage en 2013 sont les précurseurs d'une nouvelle ère pour la meilleure qualité, la fiabilité et la pérennité. Cette pérennité et cette fiabilité traversent tous les niveaux de notre culture d'entreprise. 170 collaboratrices et collaborateurs hautement qualifiés sont





Contrôle qualité et petites adaptations en complétant manuellement l'installation de revêtement par poudrage automatique.

attachés depuis des années à l'entreprise POSCH. Leur engagement et leur passion garantissent la qualité élevée de chaque machine. Leur écoute et leur expérience acquise auprès de nos clients sont constamment intégrées dans les processus d'amélioration des machines. Et ils peuvent être fiers lorsqu'une innovation est transférée dans la production en série et acceptée avec enthousiasme. POSCH est bien armée pour l'avenir, ensemble nous pouvons atteindre plus d'objectifs. Un réseau européen de partenaires de distribution fiables et de longues

**Pour le développement pérenne de nos machines, nous investissons en permanence dans les meilleurs procédés de fabrication et d'optimisation de la qualité.**

années nous rapproche de nos clients. Aujourd'hui encore, ce sont plus de 80% de nos machines qui sont destinées à l'exportation, cette tendance étant à la hausse. Nous travaillons avec ardeur à la réalisation de nouvelles innovations qui permettent d'améliorer la qualité du bois de chauffage. Et nous nous concentrons également sur nos propres points d'amélioration afin que tous les appareils POSCH soient dotés d'une longue durée de vie et pour la satisfaction des utilisateurs.



Montage final précis d'un SpaltFix S-375 à la main résistant à tous les contrôles de montage.



Le hall de production avec installation de revêtement par poudrage moderne protège chaque pièce de la machine pour longtemps.







# Fendre avec la force véritable

**Avec le fendeur de bois POSCH, le traitement du bois de chauffage est rapide, efficace et confortable.**

Le bon appareil pour chaque application. Des machines haut de gamme pour un usage privé à l'HydroCombi très prisé en passant par le SpliMaster pour les opérations professionnelles, notre gamme de produits est complète. Leurs points communs sont la qualité élevée et le souci de la performance qui affiche sa puissance au gré des stères.



**SpaltAxt**  
Le pack puissant  
pour le bois court  
Cf. page 14



**Oscar**  
Le petit frère de la  
fendeuse Polly  
Cf. page 22



**Polly**  
Spaltmaschine mit  
1-Hand-Bedienung  
Cf. page 23



**SplitMaster**  
Le fendeur horizontal  
professionnel  
Cf. page 30



**HydroCombi**  
Le fendeur vertical  
professionnel  
Cf. page 40



**AutoSplit**  
L'appareil automatisé  
des bois d'allumage  
Cf. page 56

# SpaltAxt – Le fendeur de bois court polyvalent

Puissant



**8 t**

Puissance maxi. de fendage

Robuste



**130 kg**

Poids mini.

Rapide



**8 | 46 cm/s**

Avance | Retour max.

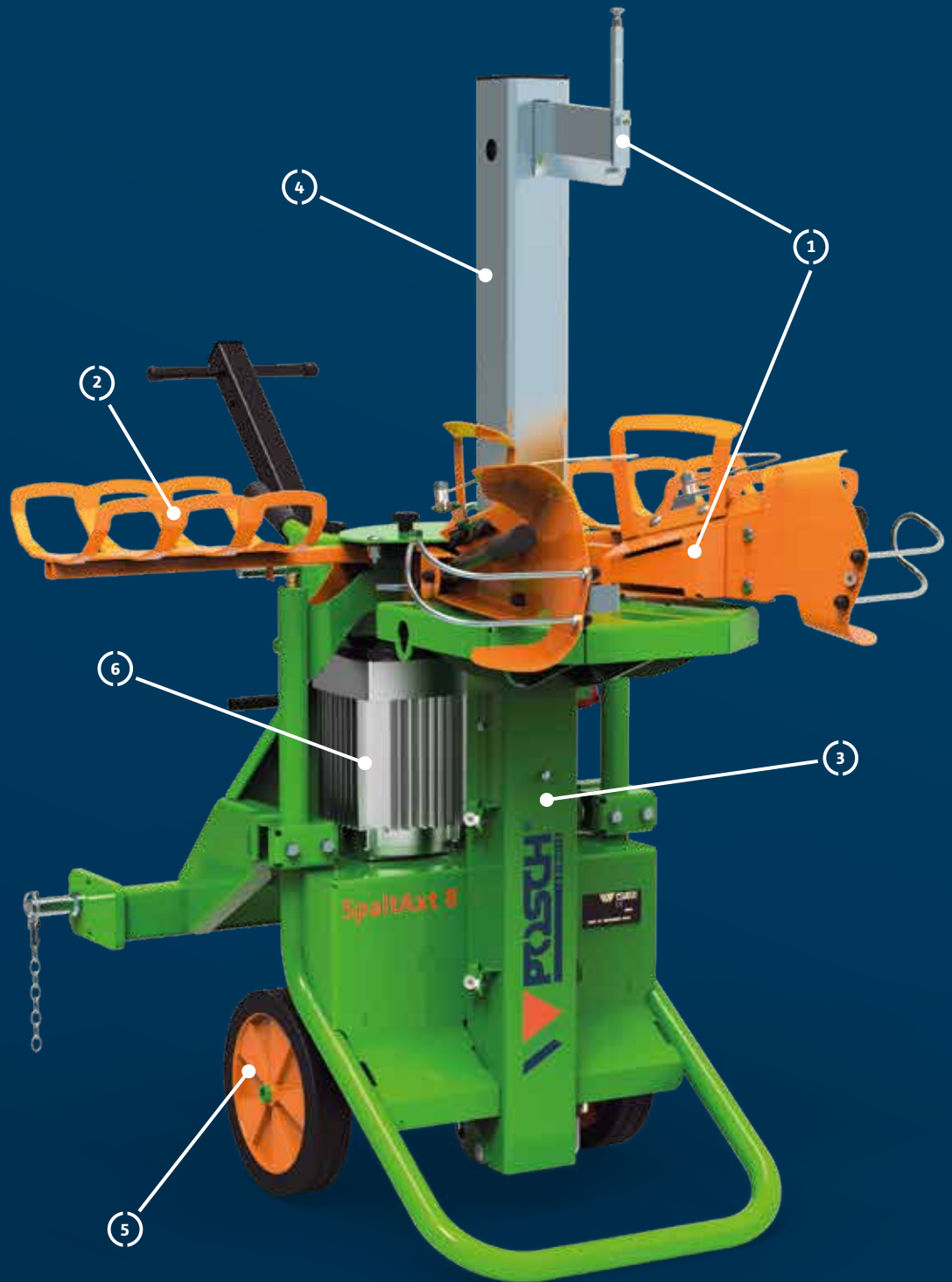



Réalise toutes les tâches en un tour de main

# Les options utiles du SpaltAxt en un coup d'œil



## 1 Fixation sûre du bois

Le bois coupé finement ou de manière oblique peut être facilement fixé et fendu sans effort grâce à la pointe de retenue du bois sur la SpaltAxt 8 ou 10. Sur la SpaltAxt 6, une fixation automatique du bois au niveau de la commande bi-manuelle permet de fendre confortablement et sans danger.



## 2 Confortable et ergonomique

Un travail facile et sûr, et également avec d'autres personnes, est possible grâce aux surfaces de dépôt supplémentaires pliables des deux côtés de la table de fendage. La hauteur du plan de travail est ergonomique.



## 3 Construction robuste et longue durée

Le SpaltAxt est quasiment indestructible grâce à sa construction compacte et à ses composants de haute qualité. Mais si vous avez exceptionnellement besoin de pièces détachées, Posch vous garantit un approvisionnement en pièces détachées pendant plus de 20 ans à compter de la date d'achat.



## 4 Travailler plus rapidement

La course de fendage du SpaltAxt est réglable sans outil et vous permet de travailler de manière particulièrement rapide. Votre SpaltAxt effectue son trajet retour sur la longueur du bois réglée et est aussitôt à nouveau opérationnelle.



## 5 Transport facilité

Utilisez votre SpaltAxt exactement là où vous en avez besoin. Les grandes roues en caoutchouc plein d'un diamètre de 30 cm et la troisième roue jockey supplémentaire permettent un transport confortable à la main. Un attelage à trois points pour le transport par tracteur est disponible en option.



## 6 Mise sur l'efficacité avec le turbo

La SpaltAxt est également disponible en modèle Turbo avec une vitesse de fendage plus élevée. Le moteur est particulièrement silencieux. De plus, la SpaltAxt 10 convainc par sa puissance de fendage plus élevée et une lame plus longue de 30% pour le fendage du bois ayant un diamètre allant jusqu'à 40 cm.



Découvrir le SpaltAxt en action sur:  
[www.posch.com/fr/spaltaxt](http://www.posch.com/fr/spaltaxt)

Le fendeur de bois courts idéal pour toutes les utilisations

## Fendez du bois où que vous soyez grâce au SpaltAxt

Le fendeur robuste et doté d'une longue durée de vie pour toutes les utilisations fournit en peu de temps du bois de chauffage pour tout l'hiver.

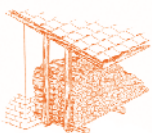

### Du bois de chauffage stocké correctement

Sans contact avec le sol, sous une couverture exposé au soleil et bien aérée, le bois fraîchement fendu atteint rapidement la teneur en eau qui doit être inférieure à 20 pour cent.

Pour la fabrication de bois de chauffage pour vos propres besoins ou de bois en quantité moyenne, vous avez besoin d'un fendeur qui remplit sa mission de manière compacte et robuste et au juste prix. Avec le SpaltAxt, vous disposez d'un outil de travail durable qui vous accompagnera pour toutes vos opérations. Elle peut être aisément transportée jusqu'au site d'utilisation grâce aux grandes roues en caoutchouc plein et de la troisième roue jockey ou à l'attelage à trois points. Malgré sa construction compacte, il répond à toutes les exigences et affiche sa

**Laissez-vous convaincre par le fonctionnement silencieux et le faible niveau sonore du SpaltAxt Turbo.**

pleine puissance pendant le fonctionnement. Idéal pour répondre à vos besoins, le SpaltAxt est disponible avec différents types d'entraînements et dans diverses versions qui vous permettront de fendre votre bois rapidement et confortablement. La pointe de retenue du bois sur la SpaltAxt 8 et 10 et la commande de sécurité bi-manuelle assurent des opérations sans accroc et effectuées sans danger et sans effort pour tous les opérateurs. La fixation automatique du bois sur la SpaltAxt 6 permet un fendage confortable et sans danger.



### Fendage rapide, sécurisé et aisé

Le SpaltAxt est l'appareil idéal pour les quantités de bois moyennes. Elle fend le bois court d'une longueur allant jusqu'à 50 cm lorsque le plan de travail se trouve en position ergonomique et assure un rythme de travail élevé grâce à sa technique éprouvée. Le confort de travail est plus élevé grâce aux plans supplémentaires de dépôt du bois des deux côtés de la table de fendage. Le système hydraulique silencieux fonctionne sans accroc même en fonctionnement continu, le couteau de fendage doté de rouleaux (à partir du SpaltAxt 8) est enfichable et assure un fendage plus rapide. Le bois éclate rapidement et les rouleaux du couteau de fendage empêchent le bois fendu de rester accroché pendant le retour.

### Fendeur à haute performance avec une vitesse plus élevée et une lame plus longue.

Avec le modèle Turbo (à partir du SpaltAxt 8), non seulement vous bénéficiez d'une vitesse de fendage et de retour plus élevée, mais son fonctionnement est particulièrement silencieux. Vous apprécierez aussitôt son fonctionnement silencieux quand votre SpaltAxt glissera à travers le bois à un faible niveau sonore tout en étant puissante, pour être immédiatement à nouveau opérationnelle. La SpaltAxt 10 marque des points avec sa puissance de fendage et son couteau de fendage plus long de 30%. Elle veille à ce que le fendage occasionnel de bois ayant un grand diamètre pouvant aller jusqu'à 40 cm devienne facile et sans effort.

### Accessoires possibles pour votre SpaltAxt

Le jeu de pneus et l'attelage à trois points pour le transport par tracteur améliorent les conditions de transport.



La SpaltAxt 10 possède un couteau de fendage de 26 cm de long avec lequel du bois ayant un grand diamètre (jusqu'à 40 cm) peut être traité.



La fixation automatique du bois sur la SpaltAxt 6 permet un fendage confortable et sans danger.

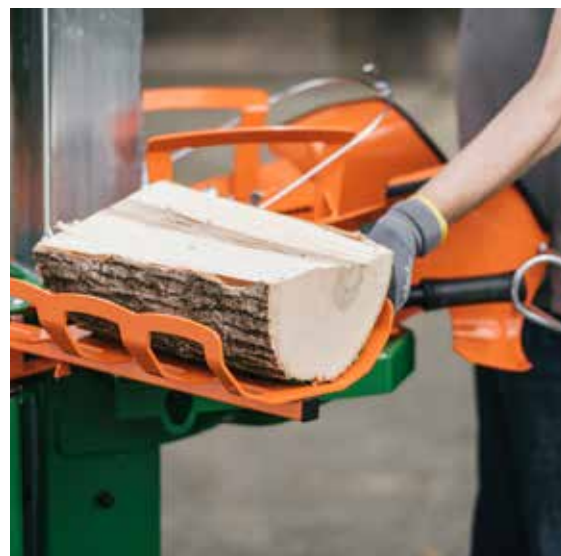

Le bois à fendre, mais aussi le bois de chauffage déjà fendu, peuvent aisément être déposés sur les plans de dépôt du bois se trouvant des deux côtés.

Trouvez l'outil idéal pour le petit bois

# Le fendeur de bois court en aperçu

- Puissance de fendage 5-8 t
- Longueur de bûches 55 cm maxi.



SpaltAxt 6 moteur électrique

## SpaltAxt 6

Le modèle de base robuste pour le bois court.

SpaltAxt	6
<b>Puissance maxi. de fendage t</b>	6
<b>Longueur des bûches maxi. cm</b>	55
<b>Course du vérin maxi. cm</b>	54
<b>Longueur des coupeaux de fendage cm</b>	20
<b>Poids mini./maxi. kg</b>	130/140
<b>Transport</b>	Roues en caoutchouc plein ø 25 cm & roue jockey ø 20 cm
<b>Types d'entraînement</b>	Ⓜ Moteur électrique Ⓜ Essence
<b>Équipement spécial</b>	○ Couteau spécial avec rouleaux

Tous les détails techniques → à partir de la page 14

- Course du vérin maxi. 54 cm
- Roues en caoutchouc ø 25–30 cm



SpaltAxt 8 PZG-E5,5

## SpaltAxt 8

Le fendeur de bois court avec plus de puissance.

SpaltAxt	8
<b>Puissance maxi. de fendage t</b>	7,2
<b>Longueur des bûches maxi. cm</b>	55
<b>Course du vérin maxi. cm</b>	54
<b>Longueur des coupeaux de fendage cm</b>	20
<b>Poids mini./maxi. kg</b>	142/255
<b>Transport</b>	Roues en caoutchouc plein ø 25 cm & roue jockey ø 20 cm
<b>Types d'entraînement</b>	Ⓜ Moteur électrique Ⓜ Prise de force du tracteur / système hydraulique du tracteur Ⓜ Mixte Ⓜ Essence
<b>Équipement spécial</b>	○ Couteau spécial avec rouleaux ○ Modèle turbo ○ Jeu de roues ø 40 cm

Tous les détails techniques → à partir de la page 15

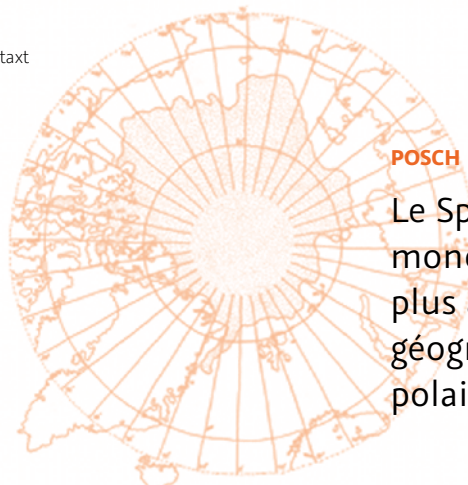

**POSCH – HardFact**

Le SpaltAxt est prisé partout dans le monde. Selon nos connaissances, la plus au nord est située aux coordonnées géographiques 69°39'36" sur le cercle polaire.



400V



SpaltAxt 10 ES,5 Turbo

## SpaltAxt 10

Le fendeur de bois court avec plus de performance et une lame plus longue.

SpaltAxt	10
<b>Puissance maxi. de fendage t</b>	8
<b>Longueur des bûches maxi. cm</b>	55
<b>Course du vérin maxi. cm</b>	54
<b>Longueur des couteaux de fendage cm</b>	26
<b>Poids mini./maxi. kg</b>	175/220
<b>Transport</b>	Roues en caoutchouc plein ø 30 cm & roue jockey ø 20 cm
<b>Types d'entraînement</b>	<input checked="" type="checkbox"/> Moteur électrique <input checked="" type="checkbox"/> Prise de force du tracteur / système hydraulique du tracteur <input checked="" type="checkbox"/> Mixte <input checked="" type="checkbox"/> Essence
<b>Équipement spécial</b>	<input type="checkbox"/> Couteau spécial avec rouleaux <input type="checkbox"/> Modèle turbo <input type="checkbox"/> Jeu de roues ø 40 cm

Tous les détails techniques → à partir de la page 16

## Accessoires utiles pour chaque SpaltAxt



### Attelage à trois points, y compris la poignée de transport

Un attelage à trois points pour le transport par tracteur est disponible en option pour les machines à entraînement électrique (pas possible pour les moteurs à essence) (image en position du transport)



### Couteau spécial avec rouleaux

Le bois se fend rapidement grâce au couteau spécial, ce qui empêche le bois fendu de rester coincé lors de la remontée du couteau.



### Jeu de pneus pour un transport plus aisé

Les pneus avec barrettes d'un diamètre de 40 cm pour une SpaltAxt plus mobile.

# SpaltAxt 6

Le modèle de base robuste pour le bois court.

- **Longueur maxi. des bûches** 55 cm
- **Course du vérin** 54 cm
- **Longueur du couteau de fendage** 20 cm
- **Contenance du réservoir** 4 l huile hydraulique
- **Transport** Roues en caoutchouc plein ø 25 cm & roue jockey ø 20 cm
- **Course de fendage réglable**
- **Deux repose-bois**
- **Fixation automatique du bois** au niveau de la commande bi-manuelle
- **De série pour un entraînement électrique**  
Protection thermique et inverseur de phase
- **Équipement spécial** Couteau spécial avec rouleaux
- **Modèle conforme à la nouvelle norme EN 609-1**

230 V  
400 V



SpaltAxt 6 Moteur électrique

## SpaltAxt 6

Fendeur de bois de chauffage court robuste.

Référence article	Type	Entraînement	Vitesse maxi. d'estampage cm/s		Puissance de fendage t	Poids kg
			Avance vitesse 1/2	Retour		
M6153N	E3-400 <sup>①</sup>	Moteur électrique 3 kW 400 V, S6, CEE 16A	5	31	6	~ 130
M6151N	E3-230 <sup>②</sup>	Moteur électrique 3 kW, 230 V, S6	5	26	5	~ 136
M6154N	B3,4	Moteur à essence 4 temps (Honda) 3,4 kW	4	20	6	~ 140

## Accessoires SpaltAxt 6

Référence article	Description
F0001654	Couteau spécial enfichable avec rouleaux

- ① Entraînement par prise de force : cardan nécessaire, attelage à trois points de la cat. I+II
- ② Entraînement par prise de force : attelage à trois points de la cat. I+II
- ③ Entraînement électrique avec protection thermique du moteur et inverseur de phase
- ④ Entraînement électrique avec protection thermique du moteur

### Couteau spécial avec rouleaux



Le couteau spécial enfichable permet d'économiser des forces pendant le fendage. Le bois éclate rapidement et les rouleaux du couteau de fendage empêchent au bois fendu de rester accroché pendant la remontée. Article n° F0001654 (SpaltAxt 6), F0002544 (SpaltAxt 8) ou F0002546 (SpaltAxt 10 spécial)



# SpaltAxt 8

Le fendeur de bois court avec plus de puissance.

- **Longueur maxi. des bûches** 55 cm
- **Course du vérin** 54 cm
- **Longueur du couteau de fendage** 20 cm
- **Contenance du réservoir** 5 l huile hydraulique
- **Transport** Roues en caoutchouc plein  $\varnothing$  30 cm & roue jockey  $\varnothing$  20 cm
- **Course de fendage réglable**
- **Deux repose-bois**
- **Pointe de retenue du bois intégrée**
- **De série pour un entraînement électrique**  
Protection thermique et inverseur de phase
- **Équipement spécial** : Couteau spécial avec rouleaux, modèle turbo, jeu d'essieux  $\varnothing$  40 cm
- **Modèle conforme à la nouvelle norme EN 609-1**



SpaltAxt 8  
E5,5 Turbo (position de transport)

SpaltAxt 8 au moteur électrique avec un attelage à trois points optionnel, y compris la poignée de transport (de série pour les modèles Z et ZE).

230V  
400V

FENDRE

## SpaltAxt 8

Performant et robuste. Fendeur de bois de chauffage pour bois court.

Référence article	Type	Entraînement	Vitesse maxi. d'estampage cm/s		Puissance de fendage t	Poids kg
			Avance vitesse 1/2	Retour		
M6140N	E5,5-400 Turbo ⑤	Moteur électrique 5,5 kW 400 V, S6, CEE 16A	7	41	7,2	~ 156
M6142N	E3-400 ⑤	Moteur électrique 3 kW, 400 V, S6, CEE 16A	5	31	7,2	~ 142
M6141N	E3-230 ④	Moteur électrique 3 kW, 230 V, S6	5	26	6	~ 146
M6162N	PS Turbo ②	Système hydraulique du tracteur, raccord hydraulique pour avance et retour de taille 3 nécessaire. Complet avec flexibles et raccords hydrauliques. Retour sans pression indispensable ! Débit maxi. de la pompe: 16 l/min	7	41	7,2	~ 220
M6166N	PZG Turbo ①	Prise de force de tracteur, vitesse max. de la prise de force de 430 min-1	8	46	7,2	~ 170
M6167N	PZG-E5,5 Turbo ① ⑤	· Prise de force de tracteur, vitesse max. de la prise de force de 430 min-1 · Moteur électrique 5,5 kW, 400 V, S6, CEE 16A	8 7	46 41	7,2	~ 255
M6168N	B4,1	Moteur à essence 4 temps 4,1 kW (B&S), consommation: 0,5-0,8 l/h, capacité du réservoir: 1,1 l	5	31	7,2	~ 144

## Accessoires SpaltAxt 8

Référence article	Description
F0002544	Couteau coulissant spécial doté de rouleaux, cf. photo p. 13 ou 14
F0002581	Essieu monté, 40 cm de $\varnothing$ , pneus, cf. photo page 13
F0004278	Attelage à trois points cat. I +II pour les machines à entraînement électrique, impossible pour l'entraînement avec moteur à essence
F0003443	Kit d'adaptation pour roue jockey supplémentaire, adapté au modèle précédent: SpaltAxt 8, SpaltAxt 8 moteur essence, SpaltAxt 10 (article n° M6140, M6142, M6141, M6145, M6147, M6146, M6168, M6175 ou M6172)
Z2000635	Cardan Walterscheid W-Line
F0002179	Compteur horaire pour machine à moteur électrique
F0001806	Compteur horaire pour machines à entraînement par prise de force, avec affichage de la vitesse
F0001482	Compteur horaire pour machine à moteur essence

# SpaltAxt 10

400 V   

Le fendeur de bois court avec plus de performance et une lame plus longue.

- **Longueur maxi. des bûches** 55 cm
- **Course du vérin** 54 cm
- **Longueur du couteau de fendage** 26 cm
- **Contenance du réservoir** 7 l huile hydraulique
- **Transport** Roues en caoutchouc plein  $\varnothing$  30 cm & roue jockey  $\varnothing$  20 cm
- **Course de fendage réglable**
- **Pointe de retenue du bois intégrée**
- **De série pour un entraînement électrique**  
Protection thermique et inverseur de phase
- **Équipement spécial** Couteau spécial avec rouleaux, modèle turbo, jeu d'essieux  $\varnothing$  40 cm
- **Modèle conforme à la nouvelle norme EN 609-1**



SpaltAxt 10 Spécial  
E5,5 Turbo (Position de travail)

## SpaltAxt 10

Performant et robuste. Fendeur de bois de chauffage pour bois court et de un mètre.

Référence article	Type	Entraînement	Vitesse maxi. d'estampage cm/s		Puissance de fendage t	Poids kg
			Avance vitesse 1/2	Retour		
M6175N	E5,5-400 Turbo <sup>③</sup>	Moteur électrique 5,5 kW 400 V, S6, CEE 16A	7	28	8	~ 194
M6172N	E3-400 <sup>③</sup>	Moteur électrique 3 kW, 400 V, S6, CEE 16A	5	21	8	~ 180
M6171N	PS Turbo <sup>②</sup>	Système hydraulique du tracteur, raccord hydraulique pour avance et retour de taille 3 nécessaire. Complet avec flexibles et raccords hydrauliques. Retour sans pression indispensable ! Débit maxi. de la pompe: 16 l/min	7	28	8	~ 197
M6176N	PZG Turbo <sup>①</sup>	Entraînement via la prise de force du tracteur, puissance requise: 5 kW, pompe à huile montée de façon fixe, vitesse conseillée pour la prise de force: 430 tr/min.	8	32	8	~ 210
M6177N	PZG-E5,5 Turbo <sup>①③</sup>	- Prise de force de tracteur, puissance nécessaire 5 kW, pompe hydraulique intégrée, régime de prise de force recommandé 430 min <sup>-1</sup> - Moteur électrique 5,5 kW, 400 V, S6, CEE 16A	8 7	32 28	8	~ 246
M6179N	B9,7 Turbo	Moteur à essence 4 temps Briggs & Stratton 9,7 kW, consommation: 1,0-1,3 l/h, capacité du réservoir: 2,1 l	7	28	8	~ 212

- ① Entraînement par prise de force : cardan nécessaire, attelage à trois points de la cat. I+II
- ② Entraînement par prise de force : attelage à trois points de la cat. I+II
- ③ Entraînement électrique avec protection thermique du moteur et inverseur de phase



## Accessoires SpaltAxt 10

Référence article	Description
F0002546	Couteau coulissant spécial doté de rouleaux, cf. photo p. 14
F0002581	Essieu monté, 40 cm de ø, pneus, cf. photo page 13
F0004278	attelage à trois points pour les machines à entraînement électrique, impossible pour l'entraînement avec moteur à essence
F0003443	Kit d'adaptation pour roue jockey supplémentaire, adapté au modèle précédent: SpaltAxt 8, SpaltAxt 8 moteur essence, SpaltAxt 10 (article n° M6140, M6142, M6141, M6145, M6147, M6146, M6168, M6175 ou M6172)
F0004377	Kit d'adaptation pour roue jockey supplémentaire, adapté au modèle précédent: SpaltAxt 10 avec entraînement essence (article n° M6179)
Z2000636	Cardan Walterscheid W-Line
F0002179	Compteur horaire pour machine à moteur électrique
F0001806	Compteur horaire pour machines à entraînement par prise de force, avec affichage de la vitesse
F0001482	Compteur horaire pour machine à moteur essence



Découvrir le SpaltAxt en action sur:

[www.posch.com/fr/spaltaxt](http://www.posch.com/fr/spaltaxt)

### Fixation des bois simple



La fixation simple des bois permet de fendre sans danger.

### SpaltAxt avec moteur à essence



Des types différents d'entraînement sont disponibles pour le fendeur de bois court, par ex. avec moteur à essence.  
Article n° M6179N

### Pour un transport plus facile



Les grandes roues en caoutchouc plein, d'un diamètre de 30 cm, et la troisième roue de support supplémentaire garantissent un transport manuel confortable.

# Oscar

Puissant



**Puissance de fendage** de 8 t maxi.

Grand



**30 cm**

Diamètre max. des grumes

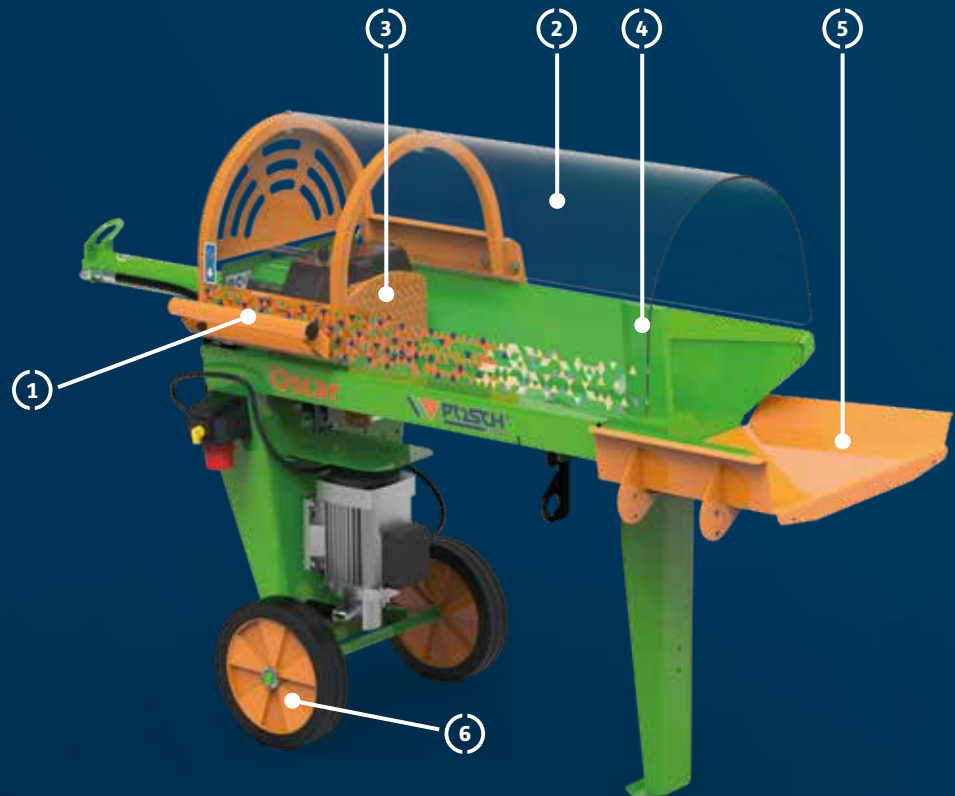

Oscar (E3-400-R) avec couteau de fendage 2 en série

Oscar & Polly

## Qu'est-ce qui rend le fendeur de bois court aussi spécial ?

### 1 Commande sûre à une main



Clapet fermé et processus de fendage lancé ! Le processus de fendage démarre automatiquement lorsque vous fermez la protection en polycarbonate – sans poignée supplémentaire ni commande à deux mains. Vous pouvez garder un œil sur le canal de fendage, tout en conservant une main libre pour la bûche suivante.

### 2 Protection en polycarbonate



Innovante et unique, elle protège ceux qui nous sont chers : vous et toutes les personnes impliquées dans le processus ! La protection en polycarbonate est transparente et résistante aux chocs – vous avez ainsi toujours un œil sur l'ensemble du processus !



# Polly<sup>ES</sup>

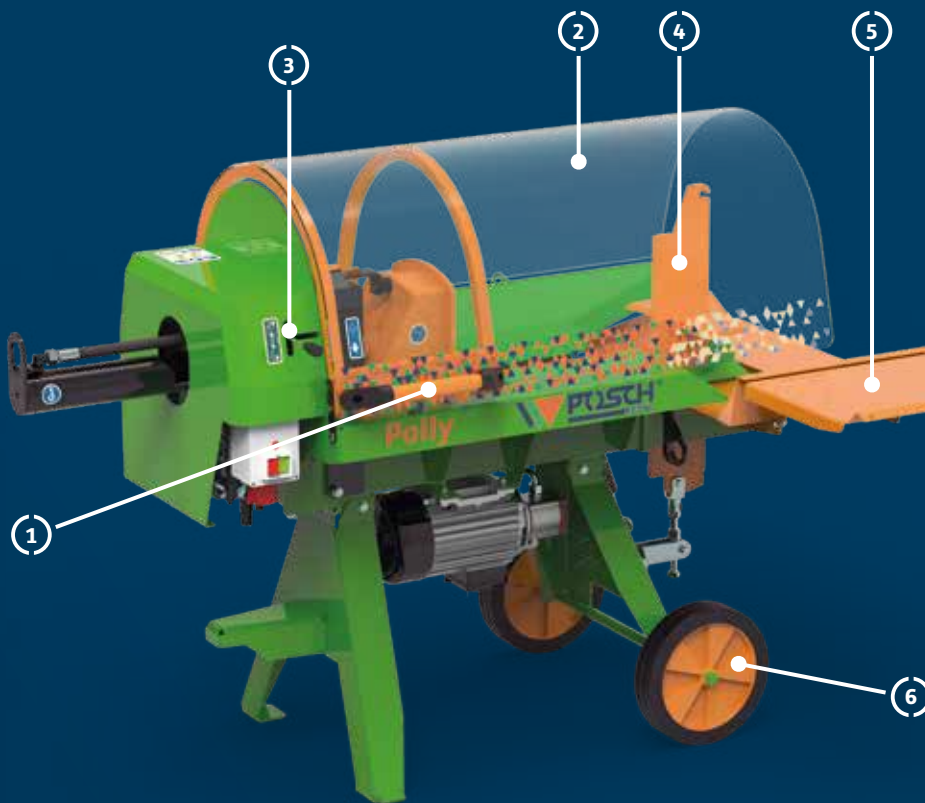

Polly (E5,5-R) avec couteau de fendage 4 éclats en série

Puissant



**Puissance de fendage** de 8 t maxi.

Grand



**40 cm**

Diamètre max. des grumes

### 3 Course de fendage réglable pour les bois courts



Réglez la course de fendage pour la longueur de bois souhaitée — d'une seule main et sans aucun outil. Vous gagnez ainsi du temps, puisque le vérin ne recule pas complètement.

### 5 Plus de confort grâce au repose-bois



Au terme du processus de fendage, les bûches sont rangées sur la table de stockage de grandes dimensions. Et si cela ne suffit pas, il y a toujours la grande version avec une table encore plus spacieuse et un repose-bois supplémentaire côté opérateur.

### 4 Remplacement simple des couteaux



Quelques secondes suffisent à remplacer le couteau de fendage.

Polly : Le couteau de fendage est réglable en hauteur par commande hydraulique — pour le fendage central avec différents diamètres de bois. Les bûches obtenues sont homogènes.

### 6 Disponible partout et immédiatement



Oscar peut être transporté à la main au moyen du châssis manuel et de deux roues en caoutchouc plein.

Polly : L'aide au transport — voir photo — est fournie en série.



Polly (E5,5-R) avec coin croisé 6 éclats et grand repose-bois

Découvrez Polly & Oscar  
en action à l'adresse :  
[www.posch.com/fr/  
fendre](http://www.posch.com/fr/fendre)

Les fendeuses avec commande sûre à une main.

## Oscar & Polly – les fendeurs horizontaux pour bois de chauffage et d'allumage

Fendez votre bois court avec une impressionnante puissance de fendage jusqu'à 8 tonnes et une commande pratique à une main !

### **Polly, l'appareil sans compromis**

Dotée d'une pression de fendage de 8 tonnes, la puissante fendeuse Polly est équipée en série d'un couteau de fendage hydraulique 4 éclats, réglable en hauteur. Elle permet ainsi le fendage centré du bois, en fonction du diamètre –avec à la clé des bûches d'une grande homogénéité. Des couteaux de fendage sont également disponibles en option pour le fendage à 2, 3 ou 6 éclats. Polly offre en outre un choix d'options d'entraînement telles que moteur électrique, essence ou par prise de force.

### **Un châssis synonyme de flexibilité de travail**

En option, Polly est également disponible avec un attelage à trois points ou un châssis pour véhicule ou prise de force de tracteur – autant de gages de grande flexibilité d'utilisation en dehors de la maison et de la cour. Polly est livré en série avec châssis manuel et aide au transport.



Le châssis routier (référence SBL) pour transporter Polly facilement.



## Compact mais costaud : Oscar !

### Oscar, le petit frère

Compacte et simple d'utilisation, la fendeuse Oscar va vraiment à l'essentiel. Elle n'a pourtant pas à rougir de ses performances : selon le modèle, elle propose des puissances de fendage de 5, 6 ou 8 tonnes pour des bûches jusqu'à 30 cm de diamètre et 50 cm de longueur. Et encore plus pratique : le coin croisé retournable est disponible en option pour 4 bûches par course de fendage.

### Travail sûr et pratique

Que vous transformiez vos bûches en bois de chauffage avec Oscar ou Polly, vous travaillez toujours en toute sécurité sans effort particulier. Un simple geste de la main suffit à lancer l'opération de fendage. Grâce à la protection transparente en polycarbonate, vous gardez un œil sur l'intégralité du processus, tout en laissant vos mains à l'abri.



Du bois de chauffage en toute simplicité – avec le couteau 2 éclats en série, avec plateau supplémentaire en option (F0005685).



Oscar est facile à déplacer sur le lieu d'utilisation grâce au châssis manuel.



Oscar : Le coin croisé retournable 4 éclats proposé en option peut être utilisé des deux côtés pour les différents diamètres de bois.



## Pour plus de vitesse

Oscar est également disponible en modèle Turbo (référence M6860NR) avec une vitesse d'avance tout à fait impressionnante. En outre, la fendeuse est aussi plus silencieuse. Des prouesses rendues possibles par un moteur électrique 5,5 kW à régime réduit, plus performant, et une pompe hydraulique de plus grandes dimensions.



Le puissant moteur électrique 5,5 kW en détails On peut également y voir le dispositif de rangement du couteau de fendage à l'arrière.

# Oscar

400 V 

La fendeuse avec une commande sûre à une main.

- **Puissance de fendage** 5, 6 ou 8 t
- **Diamètre des grumes** jusqu'à 30 cm
- **Longueur max. des bûches** 50 cm maxi.
- **Course du vérin** 54 cm maxi.
- **Course de fendage réglable**
- **Commande confortable à une main** avec course de retour automatique
- **Couteau de fendage** 2 éclats en série, (coin croisé retournable 4 éclats en option)
- **Contenance du réservoir** 7,5 l d'huile hydraulique
- **Transport** Roues en caoutchouc ø 30 cm (aide au transport en option)
- **Équipement spécial** grand repose-bois



Oscar E5,5-400-R avec grand repose-bois et coin croisé retournable 4 éclats

## Oscar

Choisissez la fendeuse adéquate en fonction du type d'entraînement. Modèle conforme à la norme EN 609-1.

Référence	Type	Entraînement	Vitesse max. du vérin cm/s		Puissance de fendage t	Poids kg
			Avance vitesse 1/2	Retour		
M6860NR	E5,5-400-R <sup>①</sup>	Moteur électrique 5,5 kW, 400V, S6, CEE 16A	8/22	13	8	~ 180
M6790NR	E3-400-R <sup>①</sup>	Moteur électrique 3 kW 400V S6, CEE 16A	6/12	13	6	~ 164
M6791NR	E3-230-R <sup>②</sup>	Moteur électrique 3 kW, 230V, S6	5/10	11	5	~ 160

## Équipement supplémentaire et châssis

Valable uniquement pour le premier équipement, montage inclus

Référence article	Dénomination
L	Supplément de prix pour la tablette à bois côté utilisateur Large (630 x 565 mm), y compris tablette supplémentaire (380 x 220 mm) pour refendre les bûches de manière pratique (n° d'article F0004685)

## Accessoires

Pour plus de performance et de confort pour le travail forestier

Référence article	Dénomination
F0002179	Compteur horaire pour machines à moteur électrique
F0004686	Aide au transport pour manœuvrer la machine en toute simplicité
F0004709	Coin croisé retournable 4 éclats, enfichable (dans 2 positions)*
F0004685	Plateau supplémentaire (du côté de l'utilisateur, 380 x 220 mm), pour refendre aisément les bûche

### Grand repose-bois



Pour encore mieux ranger les bûches. Les demi-bûches sont vite à portée de main pour être à nouveau fendues par la suite. Référence L

### Coin croisé retournable



Pour 4 bûches par opération – y compris position de stationnement pratique sur le côté arrière. Référence F0004709

### Aide au transport



Avec l'aide au transport, menez votre Oscar encore plus vite à destination. Référence F0004686

① Entraînement électrique : avec protection thermique du moteur et inverseur de phase

② Entraînement électrique : avec protection thermique du moteur.



# Polly

La fendeuse avec une commande sûre à une main.

- **Puissance de fendage** 8 t
- **Diamètre des grumes** jusqu'à 40 cm
- **Longueur max. des bûches** 50 cm maxi.
- **Course du vérin** 54 cm maxi.
- **Course de fendage réglable**
- **Commande confortable à une main** avec course de retour automatique
- **Couteau de fendage** 4 éclats en série, réglage hydraulique (couteau 2, 3 ou 6 éclats en option)
- **Contenance du réservoir** 15 l d'huile hydraulique
- **Transport** roues en caoutchouc plein de 30 cm de Ø
- **Équipement supplémentaire** grand repose-bois, attelage à trois points, châssis



Polly E5, 5-R avec couteau de fendage 4 éclats en série

400 V



FENDRE

## Polly

Choisissez la fendeuse adéquate en fonction du type d'entraînement. Modèle conforme à la norme EN 609-1.

Référence article	Type	Entraînement	Vitesse max. du vérin cm/s		Puissance de fendage t	Poids kg
			Avance vitesse 1/2	Retour		
M2350NR	E5,5-R ②	Moteur électrique 5,5 kW, 400V, S6, CEE 16A	7/17	12	8	~ 286
M2352NR	PZG-R ①	Prise de force du tracteur, puissance requise de 7 kW max., vitesse de prise de force de 430 tr/min, pompe à huile intégrée, débit max. de 18 l/min	8/19	14	8	~ 296
M2354NR	PZGE5,5-R ①②	• Prise de force du tracteur, vitesse de prise de force de 430 tr/min • Moteur électrique de 5,5 kW, 400V, S6, CEE 16A	• 8/19 • 7/17	• 14 • 12	8	~ 335
M2356NR	B9,7-R	Moteur à essence de 9,7 kW, 13 ch (B&S), consommation de 2,0-2,5 l/h, contenance du réservoir 8,5 l	8/18	13	8	~ 308

## Équipement supplémentaire et châssis

Valable uniquement pour le premier équipement, montage inclus

Référence article	Dénomination
D	Supplément pour l'attelage à trois points cat. I + II (pour les machines à entraînement électrique, en série pour les M2352NR, M2354NR)
L	Supplément de prix pour la tablette à bois côté utilisateur Large (865 x 765 mm), y compris tablette supplémentaire (505 x 350 mm) pour refendre les bûches de manière pratique (n° d'article F0004685)
T	Supplément pour le châssis de tracteur Polly, max. 6/10 km/h, sans dispositif de freinage, transport sur des routes publiques interdit, usage uniquement sur des terrains privés (par ex. parc à grumes). Tête d'attelage à boule, sans rampe d'éclairage
SBL	Supplément pour le châssis routier, 80 km/h, frein d'arrêt, tête d'attelage à boule avec charge d'appui de max. 75 kg, poids total max. admissible : 600 kg (cf. illustration page 20)

## Accessoires

Pour plus de performance et de confort pour le travail forestier

Référence article	Dénomination
Z2000635	Cardan Walterscheid W-Line
F0001812	Couteau de fendage 2 éclats (0-40 cm de Ø)*
F0001660	Couteau de fendage 3 éclats (10-40 cm de Ø)*
F0002663	Couteau de fendage 4 éclats (0-35 cm de Ø)*, en série
F0001661	Couteau de fendage 6 éclats (10-40 cm de Ø)*
F0003307	Compteur horaire pour machines à moteur électrique
F0001806	Compteur horaire pour machines à entraînement par prise de force (Z), avec affichage de la vitesse
F0001482	Compteur horaire pour machines à moteur à essence
F0004611	Plateau supplémentaire (du côté de l'utilisateur, 505 x 350 mm), pour refendre aisément les bûches

\* diamètre du bois à fendre en son centre

① Entraînement par prise de force du tracteur : Cardan indispensable, attelage trois points de la cat. I + II

② Entraînement électrique : avec protection thermique du moteur et inverseur de phase

# SplitMaster – Le fendeur horizontal professionnel

Performant



**55 t**

Puissance maxi. de fendage

Grand



**267 cm**

Longueur des bûches maxi.

Rapide



**19 | 45 cm/s**

Avance | Retour max.

Performance accrue à chaque opération

Les options  
innovantes  
du SplitMaster  
veillent à  
un soutien  
puissant.

## 1 Travailler en ménageant son dos grâce à un dispositif de levage optimisé et au repose-bois



Le dispositif hydraulique de levage des bois amène aisément les grumes lourdes en position de fendage. Le nouveau canal de fendage biseauté facilite le fendage complémentaire des plus grandes bûches et rend le travail du bois particulièrement efficace. Grâce à la hauteur d'utilisation ergonomique de la table repose-bois, vous êtes en mesure de poursuivre les opérations de manière confortable et en économisant vos forces.

## 2 Guidage précis de la plaque de pression jusqu'au couteau de fendage



Le patin robuste de serrage est pressé avec force jusqu'au couteau de fendage. De cette façon, même le bois fibreux ou noueux est fendu entièrement sans effort. Un guidage précis garantit une longue durée de vie.



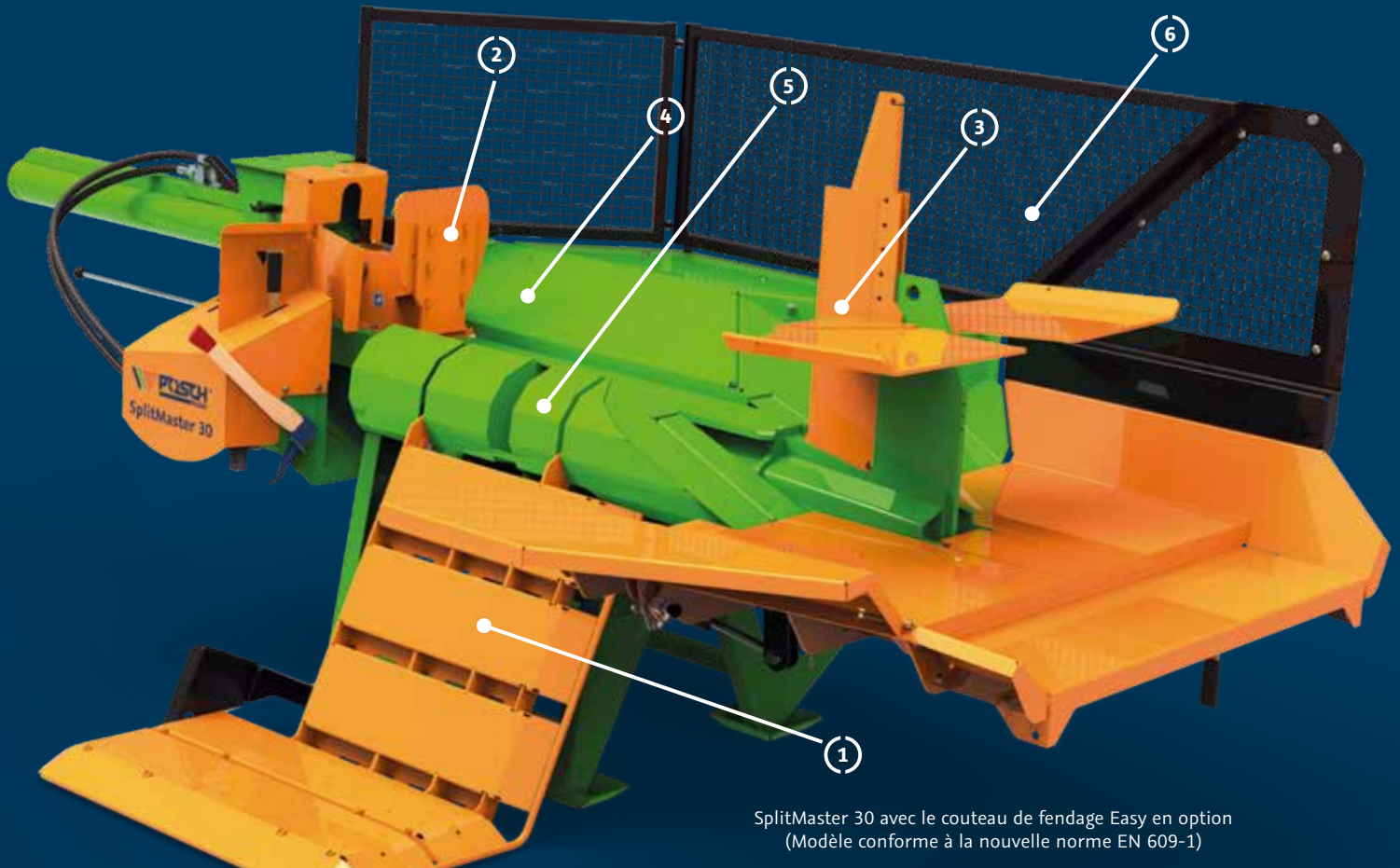

SplitMaster 30 avec le couteau de fendage Easy en option  
(Modèle conforme à la nouvelle norme EN 609-1)

### 3 Réglage hydraulique du couteau de fendage & couteau de fendage Easy



Vous ajustez l'outil de fendage au diamètre du bois avec le réglage hydraulique du couteau de fendage. Un beau bois fendu au centre et peu de déchets de bois sont garantis. Les efforts à fournir sont bien moins importants lors du retrait de grosses bûches pour le prochain processus de fendage grâce au couteau de fendage Easy optionnel (image).

### 5 Passage sans outil de la position de transport à la position de travail



La construction compacte et la position de transport intelligente vous permettent d'atteindre des parcelles boisées isolées. Votre SplitMaster est prêt-à-l'emploi dans les minutes qui suivent votre arrivée sur le lieu d'utilisation.

### 4 Système hydraulique optimisé pour un fonctionnement continu sécurisé



L'installation hydraulique professionnelle avec une grande pompe en fonte grise assure un cycle de fendage rapide même avec un régime de prise de force faible (illustration avec radiateur d'huile en option).

### 6 Pack de sécurité pour une utilisation par plusieurs personnes



Le pack de sécurité de série (constitué de trois grilles, d'un logement pour grille, d'un repose-bois élargi et d'une soupape de sécurité), permet à plusieurs personnes de travailler sur la machine sans aucun risque.





Découvrir le SplitMaster  
en action sur  
[www.posch.com/fr/splitmaster](http://www.posch.com/fr/splitmaster)

Une grande puissance pour des bûches plus longues

## Le fendeur horizontal professionnel a encore été amélioré

Avec ses nouvelles caractéristiques, le SplitMaster 26 et 30 permet de venir à bout encore plus facilement des grandes quantités de bois.

Ses nouvelles améliorations rendent le travail encore plus rapide et confortable. Le repose-bois biseauté (canal de fendage) et un dispositif de levage plus étroit facilitent le fendage complémentaire et améliorent le fonctionnement. Grâce à un treuil et un système de lubrification centralisé, disponibles en option, le travail du bois devient durablement plus simple. Grâce à un logement prévu dans la machine pour le couteau à 4, 6 et 8 éclats, vous

**Le SplitMaster universel : sur châssis de remorquage pour une utilisation mobile ou en version Speed/TURBO pour atteindre des cadences horaires maximales**

aurez toujours l'outil nécessaire à portée de main. Le SplitMaster 26 ou 30 est équipé du pack de sécurité obligatoire depuis juin 2018 et répond ainsi à la norme actuelle EN 609-1. Ainsi plusieurs personnes peuvent dès à présent travailler sur l'appareil.

Trouvez le SplitMaster adapté à chaque type d'exigence. Vous trouverez un aperçu des modèles à la double-page suivante.



## Équipements possibles pour un SplitMaster encore plus efficace

### Une alimentation du bois plus rapide grâce à un nouveau treuil

Le treuil, disponible en option, fait avancer les grumes à traiter sans effort et rapidement, même les plus grandes. Grâce au point de convoyage plus haut, le treuil est mieux intégré dans le concept de fonctionnement et il peut être rabattu de manière pratique pour le transport. Une pince à bois et des crochets forestiers sont disponibles pour une prise en charge optimale des bûches.



Le treuil, disponible en option, fait avancer les grumes à traiter sans effort et rapidement.

### La lubrification centralisée, une solution confortable et propre

Si vous le souhaitez, la lubrification centralisée manuelle de la plaque de pression peut être complétée par un dispositif de lubrification intégré. Ainsi, votre SplitMaster est toujours entretenu de manière optimale et rapide.



Dispositif de lubrification intégré avec pompe manuelle (disponible en option)



## Pack de sécurité de série

Tous les fendeurs à bois horizontaux sont déjà réalisés de série à partir de l'année de construction juin 2018 de série conformément à la norme EN 609-1. Un pack de sécurité (constitué de trois grilles, d'un logement pour grille, d'un repose-bois élargi et d'une soupape de sécurité) permet à plusieurs personnes de travailler sur la machine sans aucun risque.

Le pack de sécurité peut être monté à posteriori sur les modèles plus anciens (à partir de l'année de construction 2017 ou de l'article numéro M84xxN).

## Trouvez le SplitMaster adapté à chaque type d'exigence



Modèle Speed

Pour fendre efficacement et plus rapidement

→ Cf. page 30



Châssis longitudinal

Un châssis longitudinal pour un plus grand rayon d'action

→ Cf. page 32



Modèle Turbo

Le modèle TURBO, pour une cadence horaire maximale

→ Cf. page 33



Le SplitMaster adapté pour de grandes quantités de bois

# Le fendeur puissant et endurant

- Puissance de fendage 26-30 t
- Course du vérin maxi. 130 cm
- Longueur maxi. des bûches 125 cm
- Maxi 8 bûches/opération



▶ Autospeed

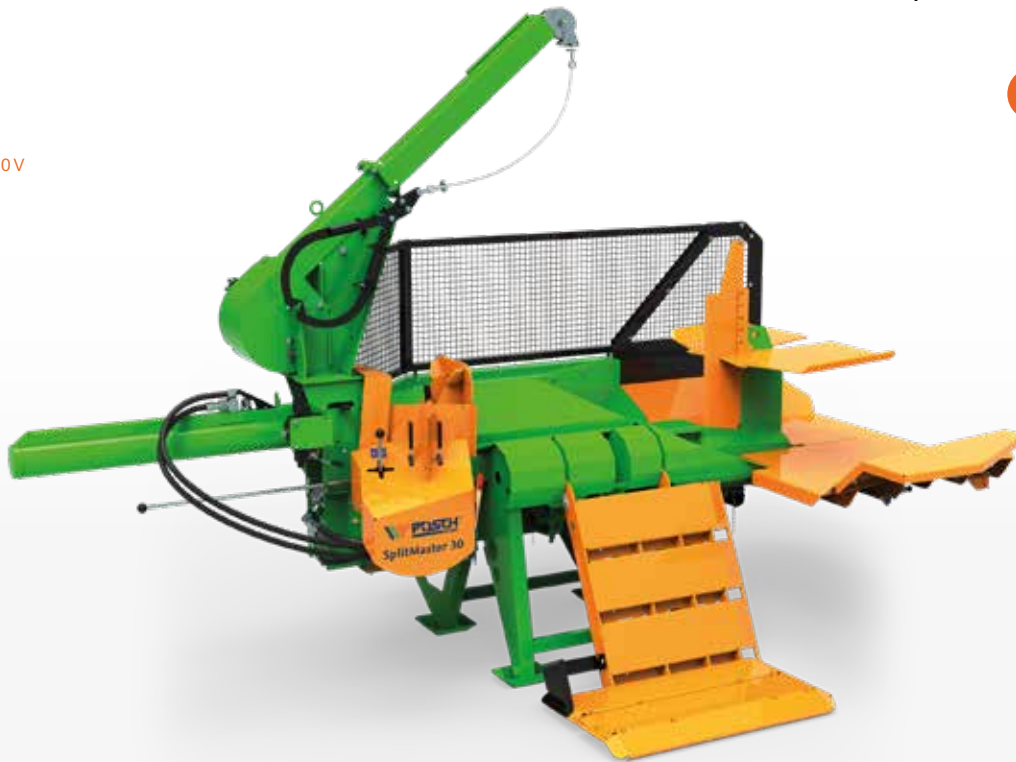

SplitMaster 30 avec treuil disponible et couteau de fendage Easy en option

## SplitMaster 26

Fendeur à bois horizontal professionnel. Puissance maximale pour les bûches plus longues.

SplitMaster	26
<b>Puissance maxi. de fendage t</b>	26
<b>Avance de vérin</b>	✓ Autospeed
<b>Longueur des bûches maxi. cm</b>	125
<b>Course du vérin maxi. cm</b>	130
<b>Bûches maxi./ opération</b>	8
<b>Types d'entraînement</b>	<input type="checkbox"/> Prise de force <input type="checkbox"/> Moteur électrique <input checked="" type="checkbox"/> Mixte
<b>Transport</b>	Attelage à trois points
<b>Équipement spécial</b>	<input type="checkbox"/> Couteau de fendage Easy – des opérations sans effort <input type="checkbox"/> Treuil

Tous les détails techniques → à partir de la page 30

## SplitMaster 30

Fendeur à bois professionnel avec dispositif de levage de tronc et une puissance horaire élevée.

SplitMaster	30
<b>Puissance maxi. de fendage t</b>	30
<b>Avance de vérin</b>	✓ Autospeed
<b>Longueur des bûches maxi. cm</b>	125
<b>Course du vérin maxi. cm</b>	130
<b>Bûches maxi./ opération</b>	8
<b>Types d'entraînement</b>	<input type="checkbox"/> Prise de force <input type="checkbox"/> Moteur électrique <input checked="" type="checkbox"/> Mixte
<b>Transport</b>	Attelage à trois points
<b>Équipement spécial</b>	<input type="checkbox"/> Couteau de fendage Easy – des opérations sans effort <input type="checkbox"/> Treuil

Tous les détails techniques → à partir de la page 30

## Accessoires utiles pour chaque SplitMaster

### Fendre plus facilement le bois de chauffage avec le couteau de fendage Easy

Quand le bois est poussé par le couteau de fendage Easy, les bûches inférieures disposent déjà de la taille optimale pour le stockage et la transformation ultérieure. Les grandes bûches du haut peuvent être tirées vers le couteau de fendage avec la sapie à une main de série. Le traitement du bois de chauffage n'a jamais été aussi aisé, ergonomique et efficace.



400 V

Plus de photos du SplitMaster en ligne sur :

[www.posch.com/fr/splitmaster](http://www.posch.com/fr/splitmaster)

▶ Autospeed



SplitMaster 30 avec châssis agricole

## SplitMaster 26/30 châssis à remorquage longitudinal

Le fendeur horizontal professionnel avec un châssis agricole longitudinal pour une utilisation mobile.

SplitMaster	26 / 30	30 TURBO
<b>Puissance maxi. de fendage t</b>	26 oder 30	30
<b>Avance de vérin</b>	✓ Autospeed	✓ Autospeed
<b>Longueur des bûches maxi. cm</b>	125	125
<b>Course du vérin maxi. cm</b>	130	130
<b>Bûches maxi./opération</b>	8	8
<b>Types d'entraînement</b>	<ul style="list-style-type: none"> <li>⚙️ Prise de force</li> <li>⚡ Moteur électrique</li> <li>⚙️ ⚡ Mixte</li> </ul>	<ul style="list-style-type: none"> <li>⚙️ Prise de force</li> <li>⚡ Moteur électrique</li> <li>⚙️ ⚡ Mixte</li> </ul>
<b>Transport</b>	Châssis	
<b>Équipement spécial</b>	<ul style="list-style-type: none"> <li>○ Couteau de fendage Easy – des opérations sans effort</li> <li>○ Treuil</li> </ul>	<ul style="list-style-type: none"> <li>○ Couteau de fendage Easy – des opérations sans effort</li> <li>○ Treuil</li> </ul>

Tous les détails techniques → à partir de la page 32



### Équipé du pack de sécurité

Tous les fendeurs à bois horizontaux sont déjà réalisés de série à partir de l'année de construction juin 2018 de série conformément à la norme EN 609-1. Un pack de sécurité (constitué de trois grilles, d'un logement pour grille, d'un repose-bois élargi et d'une soupape de sécurité) permet à plusieurs personnes de travailler sur la machine sans aucun risque. Le pack de sécurité peut être monté à posteriori sur les modèles plus anciens.

# SplitMaster 26/30



400V



Imbattable pour les grandes quantités de bois et performance durable.

- **Avance de vérin** Autospeed de série
- **Longueur maxi. des bûches** 125 cm
- **Course du vérin** 130 cm
- **Nombre de bûches maxi/opération** 8 pcs
- **Couteau de fendage 4 éclats** de série (couteau de fendage Easy en option)
- **Transport** Attelage à trois points
- **Course de fendage réglable**
- **Réglage hydraulique du couteau de fendage**
- **Equipements spéciaux** : Treuil à commande manuelle ou radio
- **Modèle conforme à la nouvelle norme EN 609-1**



SplitMaster 30 avec couteau 4 éclats en position de travail

## SplitMaster 26/30

Fendeur à bois horizontal professionnel. Plus de puissance pour les bûches plus longues.

Référence article	Type	Entraînement	Avance maxi. cm/s	Retour maxi. cm/s	Puissance de fendage t	Poids kg
M8450NSG	PZG <sup>①</sup> SPEED	Prise de force de tracteur, puissance nécessaire max. 28 kW pour 300 à 480 min <sup>-1</sup> , pompe hydraulique intégrée, débit max. de 64 l/min	• 15 • 33	28	26	~ 1.284
M8455NSG	E7,5D <sup>②</sup> SPEED	Moteur électrique 7,5 kW, 400V, S6, CEE 16A, pompe à 2 étages	• 10 • 22	19	26	~ 1.306
M8460NSG	E15D <sup>②</sup> SPEED	Moteur électrique 15 kW, 400V, S6, CEE 32A, pompe à 2 étages	• 11 • 23	20	26	~ 1.280
M8465NSG	PZG-E7,5D <sup>①②</sup> SPEED	• Prise de force du tracteur • Moteur électrique 7,5 kW, 400V, S6, CEE 16A, pompe à 2 étages	• 33 • 22	• 28 • 19	26	~ 1.341
M8470NSG	PZG-E15D <sup>①②</sup> SPEED	• Prise de force du tracteur • Moteur électrique 15 kW, 400V, S6, CEE 32A, pompe à 2 étages	• 33 • 23	• 28 • 20	26	~ 1.380
M8450NG	PZG <sup>①</sup>	Prise de force de tracteur, puissance nécessaire max. 28 kW pour 300 à 480 min <sup>-1</sup> , pompe hydraulique intégrée, débit max. de 64 l/min	• 13 • 25	26	30	~ 1.280
M8455NG	E7,5D <sup>②</sup>	Moteur électrique 7,5 kW, 400V, S6, CEE 16A, pompe à 2 étages	• 8 • 16	16	30	~ 1.238
M8460NG	E15D <sup>②</sup>	Moteur électrique 15 kW, 400V, S6, CEE 32A, pompe à 2 étages	• 9 • 18	18	30	~ 1.280
M8465NG	PZG-E7,5D <sup>①②</sup>	• Prise de force du tracteur • Moteur électrique 7,5 kW, 400V, S6, CEE 16A, pompe à 2 étages	• 25 • 16	• 26 • 16	30	~ 1.341
M8470NG	PZG-E15D <sup>①②</sup>	• Prise de force du tracteur • Moteur électrique 15 kW, 400V, S6, CEE 32A, pompe à 2 étages	• 25 • 18	• 26 • 18	30	~ 1.380

① Entraînement par prise de force : cardan nécessaire, attelage à trois points cat. II

② Moteur électrique : protection thermique et inverseur de phase



## Equipements spéciaux SplitMaster 26/30

Uniquement livrable en équipement d'origine, montage incl.

Référence article	Description
Y	Supplément pour SplitMaster avec couteau de fendage «Easy» et sapi (à la place du couteau de fendage 4 éclats)
C*	Radiateur de refroidissement circuit hydraulique pour fonctionnement continu de la machine (au-delà de 4 h) ou pour l'utilisation à température extérieure de plus que 30 °C. Avantage: une longue durée de vie des composants hydrauliques par usure réduite
FH*	Treuil de type „750“, commande radio et manuelle, force de traction 750 kg (pour châssis longitudinal force de traction 500 kg), câble de 20 m, vitesse d'extraction de câble illimitée. Equipement de complément sur demande (numéro de série de la machine nécessaire).
HW*	Treuil « 750 » avec actionnement manuel, force de traction de 750 kg (500 kg de force de traction avec le châssis longitudinal), câble de 20 m, vitesse d'extraction du câble illimitée. Equipement ultérieur sur demande (le numéro de série de la machine est nécessaire).

\* Prise à 3 connecteurs de courant continu de 12 V nécessaire pour la prise de force du tracteur.

## Accessoires SplitMaster 26/30

Pour améliorer encore votre fendeur horizontal.

Référence article	Description
F0003141	Couteau de fendage "Easy" avec sapi
F0003074	Couteau de fendage 2 éclats
F0003075	Couteau de fendage 4 éclats (ø 0–50 cm)**, en série
F0003044	Couteau de fendage 6 éclats (ø 15–50 cm)**, Poids 63 kg
F0003069	Couteau de fendage 8 éclats (ø 15–50 cm)**, Poids 69 kg
F0004533	Lame de fendage F0004533 à 12 éclats (anneau de 25 cm de ø), pour les grumes de max. 50 cm de longueur/diamètre. Adapté pour les modèles M84..N/NT (obligatoire pour les 30 t !)
Z2000653	Cardan Walterscheid W-Line
F0004131	Élargissement de bac de fendage pour le fendage de bois courts
F0004130	Pompe manuelle pour la lubrification centralisée de la plaque de pression
F0004148	Pince à bois avec ressort de torsion pour treuil, pour grume jusqu'à ø 65 cm. poids env. 8 kg
F0004149	Pince à bois avec ressort de torsion pour treuil, pour grume jusqu'à ø 80 cm. poids env. 9 kg
F0002605	Chaîne pour treuil, 1 m, 2 crochets forestiers pour 1.000 kg
F0004150	Unité d'éclairage, enfichable
F0001806	Compteur horaire pour machines à entraînement par prise de force, avec affichage de la vitesse
F0002179	Compteur horaire pour machines à moteur électrique
F0004288	Kit d'adaptation pour paquet GS pour modèle SplitMaster N/NS (version à trois points, ex. : no d'art. M8450NS) pour commande par plusieurs personnes, composée de trois grilles, support de grille, repose-bois élargi et soupape de sécurité (réalisation selon norme EN 609-1)
F0004289	Kit d'adaptation kit GS pour modèle SplitMaster NST/NT (version châssis longit., ex. no d'art. M8450NST) pour commande par plusieurs personnes, composée de trois grilles, support de grille, repose-bois élargi et soupape de sécurité (réalisation selon norme EN 609-1)

\*\* Diamètre du bois à fendre en son centre

### Treuil



Le treuil, disponible en option, fait avancer les grumes à traiter sans effort et rapidement, même les plus grandes. Article n° FH ou HW.

### Lubrification centralisée avec pompe manuelle



Pour un entretien optimal et rapide : Pompe manuelle disponible en option pour la lubrification de la plaque de pression. Article n° F0004130

### Radiateur d'huile



Avec le radiateur d'huile disponible en option, le fonctionnement continu est garanti. Article n° C

# SplitMaster 26/30 châssis à remorquage longitudinal



400 V



Avec un châssis agricole longitudinal pour de plus larges possibilités d'utilisation.

- **Avance de vérin** Autospeed de série
- **Longueur maxi. des bûches** 125 cm
- **Course du cylindre** 130 cm
- **Nombre de bûches maxi/opération** 8 pcs
- **Couteau de fendage 4 éclats** de série (couteau de fendage Easy en option)
- **Transport** Châssis à remorquage longitudinal
- **Course de fendage réglable**
- **Réglage hydraulique du couteau de fendage**
- **Équipements spéciaux** : Treuil à commande manuelle ou radio
- **Modèle conforme à la nouvelle norme EN 609-1**



SplitMaster 30 TURBO PZG sur châssis à remorque longitudinal en position de travail

## SplitMaster 26/30 avec châssis à remorque longitudinal

Fendeur à bois horizontal professionnel. Puissance maximale et mobilité augmentée. Le transport sur des routes publiques n'est pas autorisé ; convient uniquement pour une utilisation sur des terrains privés (parcs à bois, par ex.).

Référence article	Type	Entraînement	Avance maxi. Vitesse 1 / 2 cm/s	Retour maxi. cm/s	Puissance de fendage t	Poids kg
M8450NSTG	PZG <sup>①</sup> SPEED	Prise de force de tracteur, puissance nécessaire 28 kW pour 300 à 480 min <sup>-1</sup> , pompe hydraulique intégrée, débit max. de 64 l/min	15 / 33	28	26	~ 1.476
M8455NSTG	E7,5D <sup>②</sup> SPEED	Moteur électrique 7,5 kW, 400V, S6, CEE 16A, pompe à 2 étages	10 / 22	19	26	~ 1.508
M8460NSTG	E15D <sup>②</sup> SPEED	Moteur électrique 15 kW, 400V, S6, CEE 32A, pompe à 2 étages	11 / 23	20	26	~ 1.477
M8465NSTG	PZG-E7,5D <sup>①②</sup> SPEED	• Prise de force du tracteur • Moteur électrique 7,5 kW, 400V, S6, CEE 16A, pompe à 2 étages	• 15 / 33 • 10 / 22	• 28 • 19	26	~ 1.542
M8470NSTG	PZG-E15D <sup>①②</sup> SPEED	• Prise de force du tracteur • Moteur électrique 15 kW, 400V, S6, CEE 32A, pompe à 2 étages	• 15 / 33 • 11 / 23	• 28 • 20	26	~ 1.577
M8450NTG	PZG <sup>①</sup>	Prise de force de tracteur, puissance nécessaire 28 kW pour 300 à 480 min <sup>-1</sup> , pompe hydraulique intégrée, débit max. de 64 l/min	13 / 25	26	30	~ 1.502
M8455NTG	E7,5D <sup>②</sup>	Moteur électrique 7,5 kW, 400V, S6, CEE 16A, pompe à 2 étages	8 / 16	16	30	~ 1.432
M8460NTG	E15D <sup>②</sup>	Moteur électrique 15 kW, 400V, S6, CEE 32A, pompe à 2 étages	9 / 18	18	30	~ 1.477
M8465NTG	PZG-E7,5D <sup>①②</sup>	• Prise de force du tracteur • Moteur électrique 7,5 kW, 400V, S6, CEE 16A, pompe à 2 étages	• 13 / 25 • 8 / 16	• 26 • 16	30	~ 1.546
M8470NTG	PZG-E15D <sup>①②</sup>	• Prise de force du tracteur • Moteur électrique 15 kW, 400V, S6, CEE 32A, pompe à 2 étages	• 13 / 25 • 9 / 18	• 26 • 18	30	~ 1.577

① Entraînement par prise de force du tracteur : cardan indispensable

② Moteur électrique : protection thermique et inverseur de phase

## SplitMaster 30 TURBO avec châssis à remorquage longitudinal

Fendeur à bois horizontal professionnel. Vitesse maximale et mobilité augmentée. Le transport sur des routes publiques n'est pas autorisé ; convient uniquement pour une utilisation sur des terrains privés (parcs à bois, par ex.).

Référence article	Type	Entraînement	Avance maxi. cm/s	Retour maxi. cm/s	Puissance de fendage t	Poids kg
M8452NTG	PZG <sup>①</sup>	Prise de force de tracteur, puissance nécessaire max. 28 kW pour 300 à 480 min-1, pompe hydraulique intégrée, débit max. de 64 l/min	• 9 • 19	45	30	~ 1.607
M8457NTG	E7,5D <sup>②</sup>	Moteur électrique 7,5 kW, 400V, S6, CEE 16A, pompe à 2 étages	• 6 • 16	38	30	~ 1.557
M8462NTG	E15D <sup>②</sup>	Moteur électrique 15 kW, 400V, S6, CEE 32A, pompe à 2 étages	• 8 • 18	43	30	~ 1.602
M8467NTG	PZG-E7,5D <sup>①②</sup>	• Prise de force du tracteur • Moteur électrique 7,5 kW, 400V, S6, CEE 16A, pompe à 2 étages	• 19 • 16	• 45 • 38	30	~ 1.667
M8472NTG	PZG-E15D <sup>①②</sup>	• Prise de force du tracteur • Moteur électrique 15 kW, 400V, S6, CEE 32A, pompe à 2 étages	• 19 • 18	• 45 • 43	30	~ 1.702

Accessoires pour SplitMaster 26/30 cf. page 31

## Équipement en option de SplitMaster 26/30 et de SplitMaster 30 TURBO sur châssis à remorque longitudinal

Uniquement livrable en équipement d'origine, montage incl.

Référence article	Description
Y	Supplément pour SplitMaster avec couteau de fendage „Easy“ et sapi (à la place du couteau de fendage 4 éclats)
C*	Radiateur de refroidissement circuit hydraulique pour fonctionnement continu de la machine (au-delà de 4 h) ou pour l'utilisation à température extérieure de plus que 30 °C. Avantage: une longue durée de vie des composants hydrauliques par usure réduite
X	Anneau d'attelage (bas) avec entraînement par prise de force au-dessus, hauteur de la barre d'attelage 50 cm
L	Barre lumineuse (pour machines à châssis agricole T)
ST	Modèle stationnaire sans essieu pour fonctionnement stationnaire
FH*	Treuil de type „750“, commande radio et manuelle, force de traction 750 kg (pour châssis longitudinal force de traction 500 kg), câble de 20 m, vitesse d'extraction de câble illimitée. Equipement de complément sur demande (numéro de série de la machine nécessaire).
HW*	Treuil de type „750“, commande manuelle, force de traction 750 kg (pour châssis longitudinal force de traction 500 kg), câble de 20 m, vitesse d'extraction de câble illimitée. Equipement de complément sur demande (numéro de série de la machine nécessaire).

\* Attention ! Connecteur de courant continu 3 pôles 12 V nécessaire sur tracteur.

! Les accessoires pour le SplitMaster 26/30 sur châssis à remorque longitudinal sont présentés à la page 33.

### Le modèle TURBO, pour une cadence horaire maximale



Le double cylindre augmente par 2 la vitesse de retour.

### Châssis agricole longitudinal pour une utilisation mobile.



Châssis agricole longitudinal pour une utilisation mobile.

### Pack de sécurité pour une utilisation pour plusieurs personnes



Avec le pack de sécurité de série, plusieurs personnes peuvent travailler sur le SplitMaster.



# HydroCombi – Le fendeur vertical professionnel

Puissant



**26 t**

Puissance maxi. de fendage

Robuste



**310 kg**

Poids mini.

Rapide



**18 | 42 cm/s**

Avance | Retour max.

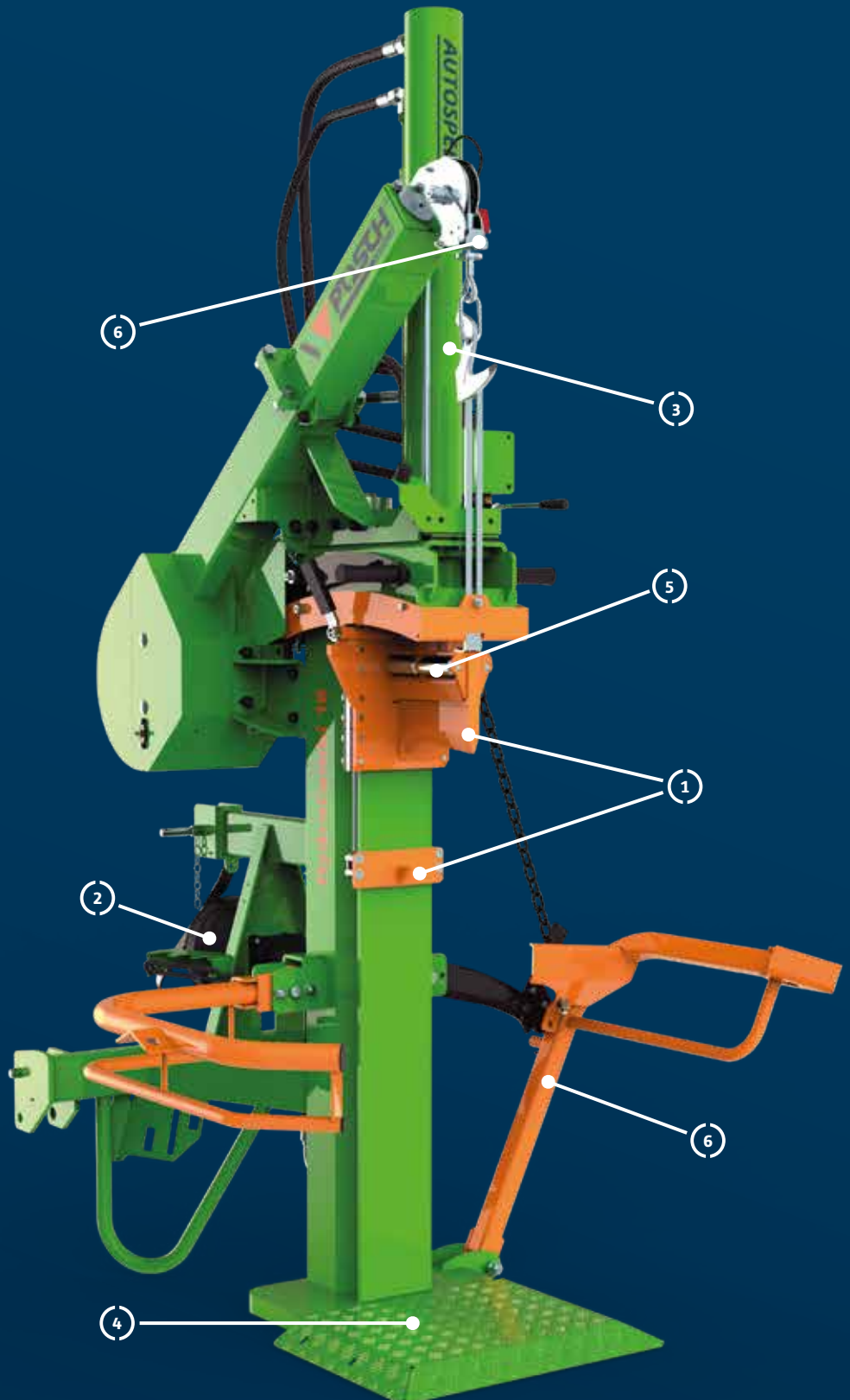

Toutes les innovations de l'HydroCombi en un coup d'œil

# Vous reconnaîtrez les véritables HydroCombi grâce à leurs nombreuses caractéristiques avantageuses

## 1 Système Fixomatic breveté avec une pointe de retenue du bois de série



Avec le couteau de fendage divisé en 2 parties (système Fixomatic) ou la pointe de retenue, le bois peut être fixé pendant le fendage sans devoir le maintenir.

À découvrir en action : [www.posch.com/fr/fixomatic](http://www.posch.com/fr/fixomatic)

## 2 Système hydraulique aux dimensions optimales avec une pompe silencieuse en fonte grise



Le système hydraulique optimisé assure un travail de plus longue durée sans surchauffe et est convaincant grâce à la puissance élevée de la pompe pour un faible régime de la prise de force. Le réservoir intégré dans la colonne verticale avec double fond garantit plus de sécurité et des frais de maintenance réduits.

## 3 Travailler plus rapidement avec la fonction Autospeed et la limitation de course



La fonction Autospeed veille à une capacité de travail maximale. Grâce à la limitation de course, le retour est réduit à la hauteur requise des grumes. L'HydroCombi est ainsi plus rapidement prêt à l'emploi.

## 4 Grande plaque de base en acier et grille au sol en option



La plaque de base massive en acier avec la grille au sol en option assure la stabilité pendant les opérations. L'utilisation d'acier de qualité élevée réduit la hauteur des éléments au sol et donc la force requise pour le positionnement des grumes.

## 5 Les rouleaux intégrés dans le couteau de fendage protègent contre les encastements



Les rouleaux intégrés empêchent que les bois tendres ne restent coincés durant le cycle de retour du vérin de fendage et assurent des opérations continues. L'acier haut de gamme et la finition précise sont le garant d'une durée de vie particulièrement longue du couteau de fendage.

## 6 Dispositifs de levage des grumes de série et treuils en option



L'HydroCombi place pratiquement de lui-même les grumes lourdes dans la bonne position. Le dispositif de levage mécanique lève confortablement le bois et assure un fendage protégeant le dos et confortable. Les treuils en option facilitent encore plus les opérations.





Découvrir le HydroCombi  
en action sur :  
[www.posch.com/fr/hydrocombi](http://www.posch.com/fr/hydrocombi)

Mieux équipé avec les équipements de série

## Travailler plus confortablement avec l'HydroCombi



### Couper le bois dans les règles de l'art

La grume est idéalement coupée en hiver et le bois est aussitôt fendu et coupé afin de démarrer le procédé de séchage.

Depuis des décennies, l'HydroCombi est synonyme de qualité. Désormais, le fendeur vertical éprouvé présente de nouvelles fonctionnalités.

L'HydroCombi est un classique indémodable. La construction massive, le système hydraulique et bien sûr les facilités de travail exclusives ont fait leurs preuves pendant l'utilisation au quotidien dans des conditions difficiles. La grume est maintenue facilement en position grâce au système Fixomatic breveté. Grâce à la fonction Autospeed, l'HydroCombi sélectionne la vitesse de fendage optimale en fonction de la puissance de fendage et produit ainsi de manière rapide et précise le bois d'1 mètre souhaité.

**Le fendeur de bois pour les individualistes avec son système Fixomatic exclusif de série apporte d'autres avantages qui facilitent le travail.**

L'HydroCombi facilite ainsi le travail quotidien. Plus de 40 machines différentes de la famille HydroCombi couvrent tous les besoins. Les fendeurs de bois hydrauliques comptent aujourd'hui parmi les appareils les plus résistants et robustes du marché. Leur point commun : le système Fixomatic, le couteau de fendage en biais avec des rouleaux intégrés et le dispositif de levage mécanique des grumes sont également de série.



### Treuil pour HydroCombi

Les treuils sont des outils pratiques pour le travail forestier. Avec les treuils de POSCH adaptés pour tous les HydroCombis à partir d'une puissance de fendage de 16 tonnes, chaque grume dans un périmètre jusqu'à 40 mètres est tirée vers la machine sans efforts et placée dans la position de fendage. Le démarrage et l'abaissement progressifs assurent un mouvement des grumes lourdes sans à-coups.

### Des modèles pour toutes les exigences

Avec les treuils « 500 » et « 750 », POSCH propose la solution idéale pour toutes les exigences liées à la force de traction. Tous les modèles sont équipés d'entraînements hydrauliques et de l'arrêt automatique des treuils. Le modèle de treuil « 750 » permet de choisir librement la vitesse de sortie. Cylindre et treuil sont abaissables à une hauteur de transport normale. Le treuil « 750 » est disponible sur demande avec la fonction de radiocommande.

### Autres solutions intelligentes

Le dispositif de levage hydraulique des grumes en option remplace le dispositif de levage mécanique et place la matière à fendre sans efforts dans la position de fendage. Indépendamment de l'hydraulique de fendage, la soupape hydraulique permet un levage et un abaissement très précis.



Les treuils avec pince à bois en option et la radiocommande assurent un transport facile des grumes lourdes.



Le treuil tire les grumes sans effort physique personnel, même en terrain difficile, jusqu'à l'HydroCombi.



Le nouveau treuil « 500 » (à gauche) doté d'un câble de 20 m et d'une puissance de traction de 500 kg, et le treuil « 750 » équipé d'un câble de 40 m et d'une puissance de traction de 750 kg en position de transport.

Choisissez l'HydroCombi qui vous convient selon le type d'entraînement et la puissance de fendage

# Tous les HydroCombis en aperçu

- Longueur maxi. des bûches 110 cm
- De série : dispositif de levage des grumes mécanique

- Course du vérin maxi. 100 cm
- De série : le système Fixomatic breveté



▶ V2 Speed

HydroCombi 10 E5,5-V2 avec dispositif de transport

## HydroCombi 10/13

Le fendeur hydraulique de bois de chauffage pour les néophytes.

HydroCombi	10	13
<b>Puissance maxi. de fendage t</b>	10	13
<b>Longueur des coupeaux de fendage cm</b>	24	24
<b>Avance de vérin</b>	✓ deux vitesses d'avance du vérin V2	
<b>Contenu du réservoir huile hydraulique l</b>	18	18
<b>Poids mini./maxi. kg</b>	310/382	318/390
<b>Transport</b>	Roues en caoutchouc plein ø 30 cm	
<b>Réglage hauteur de transport-/de travail cm</b>	193/255	193/255
<b>Types d'entraînement</b>	<input checked="" type="checkbox"/> Prise de force <input checked="" type="checkbox"/> Moteur électrique <input checked="" type="checkbox"/> Mixte <input checked="" type="checkbox"/> Essence	
<b>Equipements Spéciaux</b>	<input type="checkbox"/> Autospeed <input type="checkbox"/> Attelage à trois points en option <input type="checkbox"/> Châssis	

Tous les détails techniques → à partir de la page 40



▶ Autospeed

HydroCombi 16 PZC-R

## HydroCombi 16/18

Le fendeur de bois hydraulique avec plus de puissance.

HydroCombi	16	18
<b>Puissance maxi. de fendage t</b>	16	18
<b>Longueur des coupeaux de fendage cm</b>	24	24
<b>Avance de vérin</b>	✓ Autospeed	
<b>Contenu du réservoir huile hydraulique l</b>	38	38
<b>Poids mini./maxi. kg</b>	378/496	374/500
<b>Transport</b>	Attelage trois points cat. I + II	
<b>Réglage hauteur de transport-/de travail cm</b>	195/260	195/260
<b>Types d'entraînement</b>	<input checked="" type="checkbox"/> Prise de force <input checked="" type="checkbox"/> Moteur électrique <input checked="" type="checkbox"/> Mixte	
<b>Equipements Spéciaux</b>	<input type="checkbox"/> Treuil 500/750 <input type="checkbox"/> Dispositif hydraulique de levage de grumes <input type="checkbox"/> Châssis	

Tous les détails techniques → à partir de la page 44



## Utilisation mobile avec les châssis HydroCombi

Le châssis adapté pour l'HydroCombi est disponible sur demande également avec autorisation de circuler sur les routes pour les entraînements essence/diesel et électriques.

Tous les détails techniques → en page 42



400V

▶ Autospeed



HydroCombi 26 PZG-E7,5D-R

### HydroCombi 20/22/26

Le fendeur hydraulique de bois de chauffage pour les professionnels.

HydroCombi	20	22	26
<b>Puissance maxi. de fendage t</b>	20	22	26
<b>Longueur des couteaux de fendage cm</b>	30	30	30
<b>Avance de vérin</b>	✓ Autospeed		
<b>Contenu du réservoir huile hydraulique l</b>	38	43	43
<b>Poids mini./maxi. kg</b>	530/614	566/636	616/676
<b>Transport</b>	Attelage trois points cat. I + II		
<b>Réglage hauteur de transport-/de travail cm</b>	198/260	198/260	200/263
<b>Types d'entraînement</b>	<input type="checkbox"/> Prise de force <input type="checkbox"/> Moteur électrique <input checked="" type="checkbox"/> Mixte		
<b>Equipements Spéciaux</b>	<input type="checkbox"/> Treuil 500/750 <input type="checkbox"/> Dispositif hydraulique de levage de grumes <input type="checkbox"/> Châssis		

Tous les détails techniques → à partir de la page 47



400V

▶ Autospeed



HydroCombi 24 PZG-Turbo

### HydroCombi 24 Turbo

Le fendeur vertical rapide avec plus de puissance.

HydroCombi	24 Turbo
<b>Puissance maxi. de fendage t</b>	24
<b>Longueur des couteaux de fendage cm</b>	30
<b>Avance de vérin</b>	✓ Autospeed
<b>Contenu du réservoir huile hydraulique l</b>	45
<b>Poids mini./maxi. kg</b>	650/710
<b>Transport.</b>	Attelage trois points cat. I + II
<b>Réglage hauteur de transport-/de travail cm</b>	200/263
<b>Types d'entraînement</b>	<input type="checkbox"/> Prise de force <input type="checkbox"/> Moteur électrique <input checked="" type="checkbox"/> Mixte
<b>Equipements Spéciaux</b>	<input type="checkbox"/> Treuil 750 <input type="checkbox"/> Dispositif hydraulique de levage de grumes <input type="checkbox"/> Châssis

Tous les détails techniques → à partir de la page 50



Le modèle turbo :  
vitesse de retour  
doublée pour une  
meilleure cadence  
horaire



# HydroCombi 10/13

V2 Speed

Le fendeur hydraulique de bois de chauffage pour les néophytes.

- **Système Fixomatic** de série
- **Pompe en fonte grise** de série
- **Longueur maxi. des bûches** 110 cm
- **Longueur du couteau de fendage** 24 cm
- **Course du vérin** 100 cm
- **Contenance du réservoir** 18 l huile hydraulique
- **Dimensions de la surface de dépôt** env. 135 x 120 cm
- **Position de transport élevée** 193 cm
- **Position de travail élevée** 255 cm
- **Équipement spécial** Autospeed, attelage à trois points, châssis
- **Modèle conforme à la nouvelle norme EN 609-1**



HydroCombi 10 PS-V2  
Position de travail



HydroCombi 13 PZG  
avec dispositif de levage (F0003117)

230 V  
400 V



## HydroCombi 10

Pour le néophyte : fendeur de bûches hydraulique pour le bois de 1 m avec 2 vitesses d'avance de série.

Référence article	Type	Entraînement	Vitesse maxi. d'estampage cm/s		Puissance de fendage t	Poids kg
			Avance vitesse 1/2	Retour		
M2832M	PZG-V2 ①	Prise de force de tracteur, puissance nécessaire 11 kW, pompe hydraulique, débit max. 27 l/min - incorporé, régime de prise de force 300-380 min-1	12 / 28	20	10	~ 334
M2830M	E5,5-V2 ②	Moteur électrique 5,5 kW, 400V, S6, CEE 16A, châssis manuel avec roue jockey avec châssis manuel	6 / 15	10	10	~ 342
M2831M	E5,5D-V2 ③ Turbo	Moteur électrique 5,5 kW, 400V, S6, CEE 16A, pompe à 2 étages, châssis manuel avec roue jockey	5 / 32	23	10	~ 354
M2839M	E3D-V2 ③	Moteur électrique 3 kW 230V, S6, pompe à 2 étages, châssis manuel avec roue jockey	2 / 18	13	9	~ 345
M2834M	PZG-E5,5-V2 ①②	· Prise de force de tracteur, puissance nécessaire 11 kW · Moteur électrique 5,5 kW, 400V, S6, CEE 16A	12 / 28 6 / 15	20 10	10	~ 382
M2838M	PS-V2 ①	Système hydraulique du tracteur, manchon hydraulique pour avance et retour de taille 3 nécessaire. Complet avec flexibles et raccords hydrauliques. Retour sans pression indispensable ! Débit de la pompe max. 16 l/min	7 / 17	12	10	~ 310
M2837M	B5,5D-V2 Turbo	Moteur à essence 5,5 kW Briggs & Stratton, pompe à 2 étages, consommation : 1,0-1,5 l/h, capacité du réservoir : 4,1 l, châssis manuel avec roue jockey	4 / 32	23	10	~ 344

① Entraînement par prise de force : cardan nécessaire, attelage à trois points de la cat. I+II

② Entraînement par prise de force : attelage à trois points de la cat. I+II

③ Entraînement électrique avec protection thermique du moteur et inverseur de phase

## HydroCombi 13

Pour le néophyte : fendeur de bûches hydraulique pour le bois de 1 m avec 2 vitesses d'avance de série et plus de puissance de fendage.

Référence article	Type	Entraînement	Vitesse maxi. d'estampage cm/s		Puissance de fendage t	Poids kg
			Avance vitesse 1/2	Retour		
M2822M	PZG-V2 ①	Prise de force de tracteur, puissance nécessaire 14 kW, pompe hydraulique, débit max. 32 l/min - incorporé, régime de prise de force 300-450 min-1	11 / 23	20	13	~ 356
M2820M	E5,5-V2 ②	Moteur électrique 5,5 kW, 400 V, S6, CEE 16A, avec roue jockey	5 / 10	9	13	~ 354
M2821M	E5,5D-V2 Turbo ③	Moteur électrique 5,5 kW, 400 V, S6, CEE 16A, pompe à 2 étages, châssis manuel avec roue jockey	4 / 22	19	13	~ 362
M2829M	E3D-V2 ④	Moteur électrique 3 kW 230 V, S6, pompe à 2 étages, châssis manuel avec roue jockey	2 / 12	11	12	~ 355
M2824M	PZG-E5,5-V2 ①②	· Prise de force de tracteur, puissance nécessaire 14 kW · Moteur électrique 5,5 kW, 400V, S6, CEE 16A	11 / 23 5 / 10	28 9	13	~ 355
M2828M	PS-V2 ⑤	Prises d'huile du tracteur, raccord hydraulique pression et retour de taille 3 nécessaire. Complet avec flexibles et raccords hydrauliques. Retour sans pression indispensable ! Débit maxi. de la pompe 30 l/min.	10 / 21	19	13	~ 318
M2823M	B5,5D-V2 Turbo	Moteur à essence 5,5 kW (B & S), pompe à 2 étages, consommation : 1,0-1,5 l/h, capacité du réservoir : 4,1 l	3 / 22	19	13	~ 354
M2826M	B9,7-V2	Moteur à essence 9,7 kW (B&S), consommation : 2,0-2,5 l/h, capacité du réservoir : 8,5 l, avec châssis manuel	6 / 12	11	13	~ 370

## Equipements spéciaux HydroCombi 10/13

Valable pour le premier équipement, montage incl.

Référence article	Description
R	AUTOSPEED pour le changement des vitesses d'avance par régulation de la pression.
D	attelage à trois points pour le transport de machines avec entraînement électrique, chariot de transport inclus (F0003117)

## Accessoires HydroCombi 10/13

Référence article	Description
F0003186	Grille au sol enfichable, antidérapant
F0003117	Dispositif de transport pour entraînement PS/PZG/PZG-E
Z2000635	Cardan Walterscheid W-Line
F0003357	Fixation de tronçonneuse : transport sûr et possibilité pratique pour poser la tronçonneuse
F0001482	Compteur horaire pour machines à moteur essence
F0002179	Compteur horaire pour machines à moteur électrique
F0001806	Compteur horaire pour machines à entraînement par prise de force, avec affichage de la vitesse

# HydroCombi 13 châssis

▶ V2 Speed



Le fendeur vertical pour une utilisation mobile.

- **Système Fixomatic** de série
- **Longueur maxi. des bûches** 110 cm
- **Longueur du couteau de fendage** 24 cm
- **Course du vérin** 100 cm
- **Contenance du réservoir** 18l huile hydraulique
- **Position de transport élevée** 175 cm
- **Position de travail élevée** 260 cm
- **Équipement spécial** : AutoSpeed
- **Modèle conforme à la nouvelle norme EN 609-1**



HydroCombi 13 châssis B5,5 D-V2, Position de transport

## HydroCombi 13 avec châssis

Transportable sur essieu pour une utilisation mobile avec un moteur essence ou diesel. Méthode verticale / Dispositif hydraulique d'aide au pivotement : pour le transport, le fendeur est mis en position horizontale de transport au moyen d'un cylindre hydraulique. Transportable sur essieu avec couplage de la boule d'attelage vitesse maxi. transport : 80 km/h ; système d'éclairage.

Référence article	Type	Entraînement	Vitesse maxi. d'estampage cm/s		Puissance de fendage t	Poids kg
			Avance vitesse 1/2	Retour		
M2823MS	B5,5 D-V2	Moteur à essence 5,5 kW (B&S), pompe à 2 étages, consommation : 1,0-1,5 l/h, capacité du réservoir : 4,1 l	3 / 22	19	13	~ 488
ED	Majoration de prix pour entraînement électrique supplémentaire 5,5 kW, 400V avec pompe à 2 étages pour M2823MS					
M2820MS	E5,5-V2 <sup>ⓑ</sup>	Moteur électrique 5,5 kW 400V, S6, CEE 16A	5 / 10	9	13	~ 487
M2821MS	E5,5 D-V2 <sup>ⓑ</sup>	Moteur électrique 5,5 kW 400V, S6, CEE 16A, Pompe à 2 étages	4 / 22	19	13	~ 500

## Équipements spéciaux

Valable pour le premier équipement, montage incl.

Référence article	Description
R	AUTOSPEED pour le changement des vitesses d'avance par régulation de la pression. Uniquement livrable en équipement d'origine !
X	Roue jockey en remplacement de la béquille de stabilisation (pour HydroCombi 13-V2 avec châssis)
B	Supplément pour frein de stationnement, roue de support incluse (option spéciale X)

## Accessoires

Pour plus de performance et de confort pour le travail forestier

Référence article	Description
F0003186	Grille au sol enfichable, antidérapant
F0003463	Fixation de tronçonneuse : transport sûr et possibilité pratique pour poser la tronçonneuse avec châssis
F0001482	Compteur horaire pour machines à moteur essence
F0002179	Compteur horaire pour machines à moteur électrique

<sup>ⓑ</sup> Entraînement électrique avec protection thermique du moteur et inverseur de phase



# HydroCombi 16/20/22 châssis ▶ Autospeed



Le fendeur de bois de chauffage hydraulique en utilisation mobile.

- **Système Fixomatic** de série
- **Longueur maxi. des bûches** 110 cm
- **Longueur du couteau de fendage** 24 cm / 30 cm
- **Course du vérin** 100 cm
- **Contenance du réservoir** 38 l / 43 l huile hydraulique
- **Position de transport élevée** 200 cm
- **Position de travail élevée** 260 cm
- **Support pour sapi** (sans sapi) de série
- **Équipement spécial** : châssis, dispositif de levage des grumes hydrauliques
- **Modèle conforme à la nouvelle norme EN 609-1**



HydroCombi 20 châssis 20B15-R-PKW, position de transport

## HydroCombi 16/20/22 avec châssis

Transportable sur essieu pour une utilisation mobile puissante avec un moteur essence, diesel ou électrique. Méthode verticale / Aide au pivotage à l'aide du treuil : Pour le transport, le fendeur est mis en position horizontale de transport au moyen d'un treuil manuel. Transportable sur essieu avec couplage de la boule d'attelage vitesse maxi. transport : 80 km/h ; système d'éclairage.

**! Spécial**

Référence article	Type	Entraînement	Vitesse maxi. d'estampage cm/s		Puissance de fendage t	Poids kg	
			Avance vitesse 1/2	Retour			
M6203MSAR	16B9,7D-R-PKW	Moteur essence Briggs & Stratton 9,7 kW, consommation : 2,0–2,5 l/h, capacité du réservoir : 8,5 l, pompe à 2 étages	3 / 16	14	16	~ 742	
M6248MSAR	20B16,4-R-PKW	Moteur à essence 4 temps Briggs & Stratton, 16,4 kW, démarreur électrique, consommation : 3,0–3,5 l/h, capacité du réservoir : 8 l	6 / 13	11	20	~ 902	
M6349MSAR	D19-R-PKW	Moteur diesel 19 kW (Hatz 2L41C EU stage V avec cocon, refroidi à l'air) démarreur électrique 12V, consommation : env. 2-2,5 l/h, contenance du réservoir : 30 l	6 / 14	12	22	~ 1.200	
ED	Majoration pour entraînement électrique supplémentaire 5,5 kW, 400V avec pompe à 2 étages pour M6203MSAR et M6248MSAR						

## Équipements spéciaux

Valable pour le premier équipement, montage incl.

**! Spécial**

Référence article	Description
H	Dispositif de levage hydraulique des grumes (à la commande en remplacement du dispositif mécanique), commande par valve. Sans marquage GS ! Cf. photo page 47

## Accessoires

Pour plus de performance et de confort pour le travail forestier

Référence article	Description
F0003048	Grille au sol enfichable, antidérapant (HC 16)
F0003049	Grille au sol enfichable, antidérapant (HC 20)
F0003463	Fixation de tronçonneuse : transport sûr et possibilité pratique pour poser la tronçonneuse avec châssis

# HydroCombi 16/18 ▶ Autospeed

Le fendeur de bois hydraulique avec plus de puissance.

- **Système Fixomatic** de série
- **Pompe en fonte grise** de série
- **Longueur maxi. des bûches** 110 cm
- **Longueur du couteau de fendage** 24 cm
- **Course du vérin** 100 cm
- **Contenance du réservoir** 38 l huile hydraulique
- **Dimensions de la surface de dépôt** 150 × 120 cm
- **Position de transport élevée** 195 cm
- **Position de travail élevée** 260 cm
- **Support pour sapi** (sans sapi) de série
- **Équipements spéciaux** : treuil, châssis, dispositif hydraulique de levage des grumes
- **Modèle conforme à la nouvelle norme EN 609-1**



HydroCombi 16 PZG-R



HydroCombi 18 PZG-E5,5 D-R  
avec treuil „500“ (HC)



400V

## HydroCombi 16

Plus de puissance pour un rendement horaire plus élevé pendant le fendage de bûches.

Référence article	Type	Entraînement	Vitesse maxi. d'estampage cm/s		Puissance de fendage t	Poids kg
			Avance vitesse 1/2	Retour		
M6202MR	PZG-R <sup>①</sup>	Prise de force de tracteur, puissance nécessaire 17 kW, pompe hydraulique, débit max. 45 l/min – incorporé, régime de prise de force recommandé 300–380 min <sup>-1</sup>	11 / 19	23	16	~ 436
M6204MR	E5,5 D-R <sup>③</sup>	Moteur électrique 5,5 kW, 400V, S6, CEE 16A, pompe à 2 étages	5 / 16	19	16	~ 476
M6206MR	PZG-E5,5 D-R <sup>①③</sup>	· Prise de force du tracteur, puissance requise 17 kW · Moteur électrique 5,5 kW, 400V, S6, CEE 16A, pompe à 2 étages	11 / 19 5 / 16	23 19	16	~ 496
M6208MR	PZ-R <sup>②</sup>	Prise de force de tracteur, puissance nécessaire 17 kW, pompe hydraulique enfichable, débit max. 45 l/min, régime de prise de force recommandé 300–380 min <sup>-1</sup>	11 / 19	23	16	~ 420
M6200MR	PS-R <sup>②</sup>	Système hydraulique du tracteur, manchon hydraulique pour avance et retour de taille 3 nécessaire. Complet avec flexibles et raccords hydrauliques. Retour sans pression indispensable ! Débit de la pompe max. 35 l/min	8 / 15	18	16	~ 378

- ① Entraînement par prise de force : cardan nécessaire, attelage à trois points de la cat. I+II
- ② Entraînement par prise de force : attelage à trois points de la cat. I+II
- ③ Entraînement électrique avec protection thermique du moteur et inverseur de phase



Vous voulez équiper votre HydroCombi avec un **treuil**? Pour en savoir plus, regardez à la page 46.



## HydroCombi 18

Plus de puissance pour un rendement horaire plus élevé pendant le fendage de bûches.

Référence article	Type	Entraînement	Vitesse maxi. d'estampage cm/s		Puissance de fendage t	Poids kg
			Avance vitesse 1/2	Retour		
M6192MR	PZG-R ①	Prise de force de tracteur, puissance nécessaire 17 kW, pompe hydraulique, débit max. 45 l/min – incorporé, régime de prise de force 300–380 min-1	10 / 19	19	18	~ 446
M6194MR	E5,5 D-R ②	Moteur électrique 5,5 kW, 400V, S6, CEE 16A, pompe à 2 étages	5 / 16	16	18	~ 484
M6196MR	PZG-E5,5 D-R ①②	· Prise de force du tracteur, puissance requise 17 kW · Moteur électrique 5,5 kW, 400V, S6, CEE 16A, pompe à 2 étages	10 / 19 5 / 16	19 16	18	~ 500
M6198MR	PZ-R ②	Prise de force de tracteur, puissance nécessaire 17 kW, pompe hydraulique enfichable, débit max. 45 l/min, régime de prise de force recommandé 300–380 min-1	10 / 19	19	18	~ 420
M6190MR	PS-R ②	Système hydraulique du tracteur, manchon hydraulique pour avance et retour de taille 3 nécessaire. Complet avec flexibles et raccords hydrauliques. Retour sans pression indispensable ! Débit max. de la pompe 35 l/min	7 / 15	15	18	~ 374

## Equipements spéciaux HydroCombi 16/18

Valable pour le premier équipement, montage incl.

Référence article	Description
H	Dispositif de levage hydraulique des grumes (à la commande en remplacement du dispositif mécanique), commande par valve. Sans marquage GS ! Cf. photo page 47
SA	Châssis routier comprenant : essieu suspendu 80 km/h avec tête d'attelage à boule, frein d'inertie et de stationnement, roue jockey, rampe d'éclairage

## Accessoires HydroCombi 16/18

Référence article	Description
F0003048	Grille au sol enfichable, antidérapant (HC 16/18) cf. photo en page 46
Z2000636	Cardan Walterscheid W-Line
F0003357	Fixation de tronçonneuse : transport sûr et possibilité pratique pour poser la tronçonneuse
F0001482	Compteur horaire pour machines à moteur essence
F0002179	Compteur horaire pour machines à moteur électrique
F0001806	Compteur horaire pour machines à entraînement par prise de force, avec affichage de la vitesse

### Support pour sapi



Support pour sapi en position de travail (sapi non comprise dans la livraison)

### Support pour sapi en position de transport



À partir de HydroCombi 16 : Support de sapi de série en position de rangement ou de transport (sapi non comprise dans la livraison).

### Fixation de tronçonneuse pour HydroCombi



Fixation de tronçonneuse (en option) pour un transport sûr et qui offre la possibilité pratique de poser la tronçonneuse. Article n° F0003357

## Treuil HydroCombi 16/18

Entraînement hydraulique, extraction libre du câble avec possibilité de démarrage et d'abaissement progressif, coupure automatique en fin de câble. Cylindre et treuil abaissables à une hauteur de transport normale. Crochet forestier inclus de série, pince à bois et crochet à frapper disponibles en option. Équipements spéciaux pour premier équipement montage inclus.

Référence article	Description	Poids kg
HC*	Treuil « 500 » avec actionnement manuel. Câble de 20 m, force de traction de 500 kg, vitesse max. d'extraction du câble de 80 cm/s. Disponible pour les HydroCombi 16, 18 et 20.	~ 70
HW*	Treuil « 750 », avec actionnement manuel, câble de 40 m, force de traction de 750 kg, vitesse d'extraction du câble illimitée. Disponible pour les HydroCombi 16, 18, 20, 22, 24 et 26.	~ 130
FH*	Treuil « 750 », actionnement radiocommandé et manuel, 40 m de câble, force de traction de 750 kg, vitesse d'extraction du câble illimitée, fonctionnement avec des batteries/accumulateurs standard. Disponible pour les HydroCombi 16, 18, 20, 22, 24 et 26.	~ 130
F0003962	Pince à bois avec ressort de torsion pour treuil, pour un diamètre de grume de max. 65 cm	~ 8
F0003971	Pince à bois avec ressort de torsion pour treuil, pour un diamètre de grume de max. 80 cm	~ 8
F0003978	Adaptateur de 3 à 7 connecteurs	~ 1
F0002605	Chaîne pour treuil, 1 m, 2 crochets forestiers pour 1.000 kg	~ 4

\* Utilisable uniquement avec entraînement par prise de force, non utilisable pour les machines PZGE en mode électrique ! Alimentation 12 V du tracteur nécessaire.

## Équipement de treuil HydroCombi 16/18/20

Un branchement de 12V au tracteur est nécessaire. L'équipement du treuil „500“ ou du treuil „750“ n'est possible que pour les machines de la série „M“ (référence d'article MxxxxMR) à partir de 2010 et „L“ (référence d'article MxxxxLR) à partir de 2011. Pour le support du treuil sur le pilier il faut souder deux languettes. La durée du montage est de 4–6 heures. Veuillez noter que l'équipement d'un treuil pour la HydroCombi 16 Turbo n'est pas possible.

! Pas de possibilité d'équiper le HydroCombi 16 Turbo avec un treuil!

Référence article	Description	Poids kg
F0003861	Kit d'adaptation de treuil pour HydroCombi 16/18/20 MxxxMR(LR) PZG : treuil 500 (HC), à commande manuelle, câble de 20 m, force de traction 500 kg. Vitesse de course de câble max. 80 cm/s	~ 70
F0003862	Treuil-kit d'adaptation pour HydroCombi 16/18/20 MxxxMR/LR PZGE : treuil 500 (HC), à commande manuelle, câble de 20 m, force de traction 500 kg. Vitesse de course de câble max. 80 cm/s	~ 70
F0003863	Treuil-kit d'adaptation pour HydroCombi 16/18/20 MxxxMR/LR PZG : treuil 750 (HW), à commande manuelle, câble de 40 m, force de traction 750 kg. Vitesse de course de câble illimitée	~ 130
F0003864	Treuil-kit d'adaptation pour HydroCombi 16/18/20 MxxxMR/LR PZGE : treuil 750 (HW), à commande manuelle, câble de 40 m, force de traction 750 kg. Vitesse de course de câble illimitée	~ 130
F0003865	Treuil-kit d'adaptation pour HydroCombi 16/18/20 MxxxMR/LR PZG : treuil 750 (FH), à commande radio et manuelle, câble de 40 m, force de traction 750 kg. Fonctionnement avec batteries/piles standard, vitesse de course de câble illimitée	~ 130
F0003866	Treuil-kit d'adaptation pour HydroCombi 16/18/20 MxxxMR/LR PZGE : treuil 750 (FH), à commande radio et manuelle, câble de 40 m, force de traction de 750 kg. Fonctionnement avec piles/batteries standard, vitesse de course de câble illimitée	~ 130
H	Extension du kit d'adaptation pour HydroCombi 16/18/20 MxxxMR/LR avec levage de grume hydraulique H (p. ex. F0003861H)	

### Treuil Modèle « 500 »



Treuil « 500 » avec crochet forestier de série, câble de 20 m et puissance de traction de 500 kg. Pour les HydroCombi 16, 18 et 20. Article n° HC

### Treuil Modèle « 750 »



Avec le treuil « 750 » et le mandrin de série avec un câble de 40 m et une puissance de traction de 750 kg, la vitesse d'évacuation est illimitée (icône). Pour les HydroCombi 16, 18, 20, 22, 24 et 26. Article n° HW

# HydroCombi 20/22/26 ▶ Autospeed

Le fendeur hydraulique de bois de chauffage pour les professionnels.

- **Système Fixomatic** de série
- **Pompe en fonte grise** de série
- **Longueur maxi. des bûches** 110 cm
- **Longueur du couteau de fendage** 30 cm
- **Course du vérin** 100 cm
- **Contenance du réservoir** 38 l (20 t) / 43 l (22/26 t) huile hydraulique
- **Dimensions de la surface de dépôt** 150 x 120 cm (20 t) / 160 x 120 cm (22/26 t)
- **Position de transport élevée** 198-200 cm
- **Position de travail élevée** 260-263 cm
- **Support pour sapi** (sans sapi) de série
- **Équipement spécial** : treuil, châssis, dispositif de levage des grumes hydrauliques
- **Modèle conforme à la nouvelle norme EN 609-1**



HydroCombi 20 PZG-R

HydroCombi 26 E7,5D-R

FENDRE

## HydroCombi 20

Plus de puissance pour un rendement horaire plus élevé pendant le fendage de bûches.

**!** Vous voulez équiper votre HydroCombi avec un treuil? Pour en savoir plus, regardez à la page 46 ou 49.

Référence article	Type	Entraînement	Vitesse maxi. d'estampage cm/s		Puissance de fendage t	Poids kg
			Avance vitesse 1/2	Retour		
M6230MR	PZG-R <sup>①</sup>	Prise de force de tracteur, puissance nécessaire 21 kW, pompe hydraulique, débit max. 5 l/min – incorporé, régime de prise de force recommandé 300–380 min <sup>-1</sup>	11 / 22	21	20	~ 530
M6233MR	E5,5 D-R <sup>②</sup>	Moteur électrique 5,5 kW, 400V, S6, CEE 16A, pompe à 2 étages	5 / 16	16	20	~ 558
M6234MR	PZG-E5,5 D-R <sup>①②</sup>	• Prise de force du tracteur, puissance requise 21 kW • Moteur électrique 5,5 kW, 400V, S6, CEE 16A, pompe à 2 étages	11 / 22 5 / 16	21 16	20	~ 614

## HydroCombi 22

Fendeur de bois au mètre hydraulique pour l'usage professionnel.

Référence article	Type	Entraînement	Vitesse maxi. d'estampage cm/s		Puissance de fendage t	Poids kg
			Avance vitesse 1/2	Retour		
M6241MR	PZG-R <sup>①</sup>	Prise de force du tracteur, puissance requise 23 kW, pompe hydraulique, débit maxi. 60 l/min – incorporé, régime de prise de tracteur 300–450 tr/min	11 / 23	20	22	~ 566
M6243MR	E7,5 D-R <sup>②</sup>	Moteur électrique 7,5 kW 400V, S6, CEE 16A, Pompe à 2 étages	6 / 20	18	22	~ 618
M6244MR	PZG-E7,5 D-R <sup>①②</sup>	• Prise de force du tracteur, puissance requise 23 kW • Moteur électrique 7,5 kW, 400 V, S6, CEE 16A, pompe à 2 étages	11 / 23 6 / 20	20 18	22	~ 636

① Entraînement par prise de force : cardan nécessaire, attelage à trois points de la cat. I+II

② Entraînement électrique avec protection thermique du moteur et inverseur de phase



## HydroCombi 26

Fendeur de bois au mètre hydraulique le plus puissant pour l'usage professionnel.

Référence article	Type	Entraînement	Vitesse maxi. d'estampage cm/s		Puissance de fendage t	Poids kg
			Avance vitesse 1/2	Retour		
M2140MR	PZG-R ①	Prise de force de tracteur, puissance nécessaire 24 kW, pompe hydraulique avec débit max. de 60 l/min – intégrée régime de prise de force de tracteur recommandé 300–450 min-1	10 / 23	17	26	~ 616
M2145MR	E7,5 D-R ②	Moteur électrique 7,5 kW 400V, S6, CEE 16A, Pompe à 2 étages	6 / 20	15	26	~ 650
M2143MR	PZG-E7,5 D-R ①②	· Prise de force du tracteur, puissance requise 24 kW · Moteur électrique 7,5 kW, 400V, S6, CEE 16A, Pompe à 2 étages	16 / 23 6 / 20	17 15	26	~ 676

## Equipements spéciaux HydroCombi 20/22/26

Valable pour le premier équipement, montage incl.

Référence article	Description
H	Dispositif de levage hydraulique des grumes (à la commande en remplacement du dispositif mécanique), commande par valve. Sans marquage GS !
SA	Châssis routier comprenant : essieu suspendu 80 km/h avec tête d'attelage à boule, frein d'inertie et de stationnement, roue jockey, rampe d'éclairage

## Accessoires HydroCombi 20/22/26

Référence article	Description
F0003049	Grille au sol enfichable, antidérapant (HC 20/22/24 Turbo/26)
Z2000636	Cardan pour HydroCombi 20/22
Z2000653	Cardan Walterscheid W-Line
F0003357	Fixation de tronçonneuse : transport sûr et possibilité pratique pour poser la tronçonneuse, cf. photo page 43
F0001482	Compteur horaire pour machines à moteur essence
F0002179	Compteur horaire pour machines à moteur électrique
F0001806	Compteur horaire pour machines à entraînement par prise de force, avec affichage de la vitesse

### Grille au sol

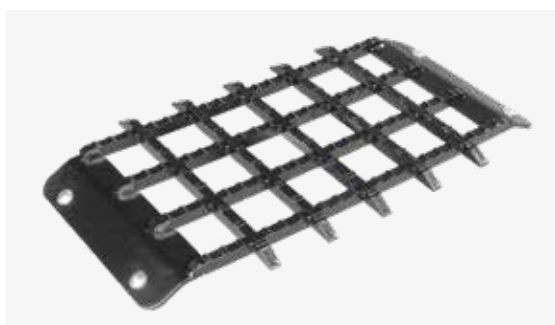

La grille au sol enfichable disponible en option assure un maintien antidérapant du bois sur la plaque de base en acier de l'HydroCombi.

Article n° F0003049 (HC 20/22/26) ou F0003048 (HC 16/18)

① Entraînement par prise de force : cardan nécessaire, attelage à trois points de la cat. I+II

### Treuil avec pince à bois



Le treuil et la pince, y compris la possibilité de déposer sont disponibles en option.

Article n° F0003962 (jusqu'à un diamètre de grume de 65 cm) ou F0003971 (jusqu'à un diamètre de grume de 80 cm)

② Entraînement électrique avec protection thermique du moteur et inverseur de phase

## Treuil HydroCombi 20/22/26

Entraînement hydraulique, extraction libre du câble avec possibilité de démarrage et d'abaissement progressif, coupure automatique en fin de câble. Cylindre et treuil abaissables à une hauteur de transport normale. Crochet forestier inclus de série, pince à bois et crochet à frapper disponibles en option. Équipements spéciaux pour premier équipement montage inclus.

Référence article	Description	Poids kg
HC*	Modèle de treuil « 500 », actionnement manuel, câble de 20 m, puissance de traction 500 kg. Vitesse d'extraction du câble maxi. 80 cm/s. <b>Disponible pour les HydroCombi 16, 18 et 20.</b>	~ 70
HW*	Modèle de treuil « 750 », à commande manuelle, force de traction de 750 kg, câble de 40 m, vitesse illimitée du treuil. <b>Disponible pour les HydroCombi 16, 18, 20, 22, 24 et 26.</b>	~ 130
FH*	Modèle de treuil « 750 », à commande radio et manuelle, force de traction de 750 kg, câble de 40 m, vitesse illimitée du treuil. Fonctionnement avec des batteries/piles standards. <b>Disponible pour les HydroCombi 16, 18, 20, 22, 24 et 26.</b>	~ 130
F0003962	Pince à bois avec ressort de torsion pour treuil, pour un diamètre de grume de max. 65 cm	~ 8
F0003971	Pince à bois avec ressort de torsion pour treuil, pour un diamètre de grume de max. 80 cm	~ 8
F0003978	Adaptateur de 3 à 7 connecteurs	~ 1
F0002605	Chaîne pour treuil, 1 m, 2 crochets forestiers pour 1.000 kg	~ 4

\* Utilisable uniquement avec entraînement par prise de force, non utilisable pour les machines PZGE en mode électrique ! Alimentation 12 V du tracteur nécessaire.

## Équipement de treuil HydroCombi 22/26

Un branchement de 12V au tracteur est nécessaire. L'équipement du treuil „500“ ou du treuil „750“ n'est possible que pour les machines de la série „M“ (référence d'article MxxxxMR) à partir de 2010 et „L“ (référence d'article MxxxxLR) à partir de 2011. Pour le support du treuil sur le pilier il faut souder deux languettes. La durée du montage est de 4 - 6 heures.

Référence article	Description	Poids kg
F0003867	Kit d'adaptation de treuil pour HydroCombi 22/26 MxxxMR/LR PZG : treuil 750 (HW), à commande manuelle, câble de 40 m, puissance de traction 750 kg. Vitesse d'extraction de câble illimitée	~ 130
F0003868	Kit d'adaptation de treuil pour HydroCombi 22/26 MxxxMR/LR PZG-E : treuil 750 (HW), à commande manuelle, câble de 40 m, puissance de traction 750 kg. Avec nouvelle position de moteur, serrage sur trois points. Vitesse d'extraction de câble illimitée	~ 130
F0003869	Kit d'adaptation de treuil pour HydroCombi 22/26 MxxxMR/LR PZG : treuil 750 (FH), à commande radio et manuelle, câble de 40 m, puissance de traction 750 kg. Fonctionnement avec piles/batteries standards, vitesse d'extraction de câble illimitée	~ 130
F0003870	Kit d'adaptation de treuil pour HydroCombi 22/26 MxxxMR/LR PZG-E : treuil 750 (FH), à commande radio et manuelle, câble de 40 m, puissance de traction 750 kg. Avec nouvelle position de moteur, serrage sur trois points. Fonctionnement avec piles/batteries standards, vitesse d'extraction de câble illimitée	~ 130
H	Extension de l'équipement d'adaptation pour HydroCombi 22/26 MxxxMR/LR avec levage de grume hydraulique H (p. ex. F0003867H)	

### Dispositif hydraulique de levage de grumes



Dispositif de levage hydraulique des grumes pour plus de confort d'utilisation.

Article n° H

### Châssis routier pour HydroCombi



Le châssis routier permet de transporter l'HydroCombi sur essieux. Le châssis est démontable afin que la machine puisse être transportée aussi avec un attelage à trois points.

Article n° SA

# HydroCombi 24 Turbo ▶ Autospeed

Le fendeur vertical rapide avec plus de puissance.

- **Système Fixomatic** de série
- **Pompe en fonte grise** de série
- **Longueur maxi. des bûches** 110 cm
- **Longueur du couteau de fendage** 30 cm
- **Course du vérin** 100 cm
- **Contenance du réservoir** 45 l huile hydraulique
- **Dimensions de la surface de dépôt** 160 x 120 cm
- **Position de transport élevée** 200 cm
- **Position de travail élevée** 263 cm
- **Support pour sapi** (sans sapi) de série
- **Équipement spécial** Treuil, châssis, dispositif de levage des grumes hydrauliques
- **Modèle conforme à la nouvelle norme EN 609-1**



HydroCombi 24 PZG-Turbo

400 V



## HydroCombi 24 Turbo

Fendeur de bois au mètre particulièrement rapide et performant pour un usage professionnel.

Référence article	Type	Entraînement	Vitesse maxi. d'estampage cm/s		Puissance de fendage t	Poids kg
			Avance vitesse 1/2	Retour		
M2450M	PZG-Turbo <sup>①</sup>	Prise de force de tracteur, puissance nécessaire 26 kW, pompe hydraulique, débit max. 60 l/min – incorporé, régime de prise de force 300–380 min <sup>-1</sup>	11 / 18	42	24	~ 650
M2452M	E7,5 D Turbo <sup>②</sup>	Moteur électrique 7,5 kW, 400V, S6, CEE 16A, pompe à 2 étages	5 / 16	38	24	~ 698
M2454M	PZG-E7,5 D-Turbo <sup>①②</sup>	<ul style="list-style-type: none"> <li>• Prise de force du tracteur, puissance requise 26 kW</li> <li>• Moteur électrique 7,5 kW, 400V, S6, CEE 16A, pompe à 2 étages</li> </ul>	11 / 18 5 / 16	42 38	24	~ 710

## Équipements spéciaux HydroCombi 24 Turbo

Valable pour le premier équipement, montage incl.

Référence article	Description
H	Dispositif de levage hydraulique des grumes (en remplacement du dispositif mécanique), commande par valve. Sans sigle GS !
SA	Le châssis routier comprenant : essieu suspendu 80 km/h avec tête d'attelage à boule, frein d'inertie et de parking, roue jockey, rampe d'éclairage ; machine détachable

<sup>①</sup> Entraînement par prise de force : cardan nécessaire, attelage à trois points de la cat. I+II

<sup>②</sup> Entraînement électrique avec protection thermique du moteur et inverseur de phase



## Accessoires HydroCombi 24 Turbo

Référence article	Description
F0003049	Grille au sol enfichable, antidérapant
Z2000653	Cardan Walterscheid W-Line
F0003357	Fixation de tronçonneuse : transport sûr et possibilité pratique pour poser la tronçonneuse
F0002179	Compteur horaire pour machines à moteur électrique
F0001806	Compteur horaire pour machines à entraînement par prise de force, avec affichage de la vitesse

## Treuils HydroCombi 24 Turbo

Entraînement hydraulique, extraction libre du câble avec possibilité de démarrage et d'abaissement progressif, coupure automatique en fin de câble. Cylindre et treuil abaissables à une hauteur de transport normale. Crochet forestier inclus de série, pince à bois et crochet à frapper disponibles en option. Équipements spéciaux pour premier équipement montage inclus.

Référence article	Description	Poids kg
HW*	Treuil « 750 », avec actionnement manuel, câble de 40 m, force de traction de 750 kg, vitesse d'extraction du câble illimitée.	~ 130
FH*	Treuil « 750 », actionnement radiocommandé et manuel, 40 m de câble, force de traction de 750 kg, vitesse d'extraction du câble illimitée, fonctionnement avec des batteries/accumulateurs standard.	~ 130
F0003962	Pince à bois avec ressort de torsion pour treuil, pour un diamètre de grume de max. 65 cm	~ 8
F0003971	Pince à bois avec ressort de torsion pour treuil, pour un diamètre de grume de max. 80 cm	~ 8
F0003978	Adaptateur de 3 à 7 connecteurs	~ 1
F0002605	Chaîne pour treuil, 1 m, 2 crochets forestiers pour 1.000 kg	~ 4

\* Utilisable uniquement avec entraînement par prise de force, non utilisable pour les machines PZGE en mode électrique ! Alimentation 12 V du tracteur nécessaire.

## Équipement de treuil HydroCombi 24

Un branchement de 12V au tracteur est nécessaire. L'équipement du treuil „500“ ou du treuil „750“ n'est possible que pour les machines de la série „M“ (référence d'article MxxxxM) à partir de 2010 et „L“ (référence d'article MxxxxL) à partir de 2011. Pour le support du treuil sur le pilier il faut souder deux languettes. La durée du montage est de 4 - 6 heures.

Référence article	Description	Poids kg
F0004074	Kit d'adaptation de treuil pour HydroCombi 24 Turbo MxxxM/L PZG : treuil 750 (HW), à commande manuelle, câble de 40 m, puissance de traction 750 kg. Vitesse d'extraction de câble illimitée	~ 130
F0004075	Kit d'adaptation de treuil pour HydroCombi 24 Turbo MxxxM/L PZG-E : treuil 750 (HW), à commande manuelle, câble de 40 m, puissance de traction 750 kg. Vitesse d'extraction de câble illimitée	~ 130
F0004091	Kit d'adaptation de treuil pour HydroCombi 24 Turbo MxxxM/L PZG : treuil 750 (FH), à commande radio et manuelle, câble de 40 m, puissance de traction 750 kg. Fonctionnement avec piles/batteries standards, vitesse d'extraction de câble illimitée	~ 130
F0004227	Kit d'adaptation de treuil pour HydroCombi 24 Turbo MxxxM/L PZG-E : treuil 750 (FH), à commande radio et manuelle, câble de 40 m, puissance de traction 750 kg. Fonctionnement avec piles/batteries standards, vitesse d'extraction de câble illimitée	~ 130

### Treuil „750“ avec actionnement par radiocommande



Les treuils avec pince à bois en option et la radiocommande assurent un transport facile des grumes lourdes.  
Article n° FH

### Fixomatic de série



Avec le couteau de fendage en deux éléments breveté (système Fixomatic), le bois peut être fixé pendant le fendage sans devoir le maintenir.

# AutoSplit - L'appareil pour le bois de chauffage et d'allumage

Puissant



**10 t**

Puissance maxi. de fendage

Rapide



**5 sec**

par procédé de fendage

Performant



**~ 100**

Sacs/heure maxi.



Une idée fendage lumineuse

# Produire et emballer du bois de chauffage et d'allumage prêt à l'emploi en une opération



## 1 Densité de bois réglable en continu

L'avance en continu de 0 à 12 cm par cadence de fendage vous permet de définir simplement et rapidement l'épaisseur du bois souhaitée.



## 2 Exploite le bois rond et les équarris

L'AutoSplit vous offre plus de possibilités de transformer le bois proprement. L'appareil traite les longueurs de bois comprises entre 12 et 33 cm et exploite en option les dosses et les planches issues de la scierie.



## 3 Le système d'emballage idéal

Optez pour un emballage en vrac ou empilé, l'AutoSplit vous fournira le bois d'allumage adapté dans des sacs.



## 4 Procédé de fendage sans interruption

L'avance par commande purement hydraulique augmente la sécurité de fonctionnement, le tapis de convoyage à ressort maintien au plus bas le niveau d'usure des outils et la force requise.



## 5 Avance du bois en continu

La longue goulotte d'alimentation du bois avec une hauteur de chargement pratique veille à un déroulement des opérations optimal et continu.



## 6 Fonction continue en toute sécurité

Le radiateur d'huile en option – en série sur les modèles électriques et essence – accroît la longévité de la machine en fonctionnement continu (à partir de quatre heures). Une cadence horaire élevée est ainsi garantie pour longtemps.



Il produit les bûches de chauffage et d'allumage souhaitées

# Du bois de chauffage et d'allumage en quelques secondes

- Conditionnement empilé ou en vrac
- Produit jusqu'à 100 sacs/heure
- Traite le bois rond et les équarris



230V  
400V



AutoSplit 250 Moteur essence avec goulotte d'emballage

## AutoSplit

L'automate idéal pour la fabrication de bois de chauffage et d'allumage (bois dur) à partir de grumes de  $\varnothing$  35 cm.

AutoSplit	250	350
<b>Utilisation</b>	Bois d'allumage	Bois d'allumage et bois de chauffage
<b>Puissance maxi. de fendage t</b>	5	10
<b>Cycle de fendage sec.</b>	env. 3	env. 5
<b>Longueurs de bois cm</b>	12-20	25-33
<b>Puissance maxi. m<sup>3</sup>/h</b>	2	2,5
<b>Couteaux</b>	Forme de V	Forme de X
<b>Bois de départ</b>	Bois tendre	Bois tendre et bois dur
<b>Diamètre maxi. du bois cm</b>	$\varnothing$ 25 (bois rond) $\square$ 20 (équarris)	$\varnothing$ 35 (bois rond) $\square$ 30 (équarris)
<b>Types d'entraînement</b>	<input checked="" type="checkbox"/> Prise de force <input checked="" type="checkbox"/> Moteur électrique <input checked="" type="checkbox"/> Essence <input checked="" type="checkbox"/> Mixte (uniquement pour l'AutoSplit 250)	

Tous les détails techniques → à partir de la page 56

## Des systèmes d'emballage pour des opérations plus efficaces



### Goulotte d'emballage

Le système adapté aux filets dans un conditionnement empilé.



### Cadres d'emballage

Les doubles cadres coulissants pour les filets dans un conditionnement en vrac.



Découvrir l'AutoSplit en action sur :  
[www.posch.com/fr/autosplit](http://www.posch.com/fr/autosplit)

Du bois d'allumage en un tour de main

## Transforme les résidus de bois en bénéfiques les revalorisant

Le cycle de fendage du couteau en forme de V de l'AutoSplit est de 3 à 5 secondes en fonction du type de bois (rond ou équarri) et le transforme en bois d'allumage prêt-à-l'emploi dans un filet où il est empilé proprement.

### Valorise considérablement les pièces de bois court

Avec l'AutoSplit, transformez le bois de chauffage et d'allumage demandé. Alimenter la goulotte d'alimentation du bois et réglez l'épaisseur du bois souhaitée, l'AutoSplit se charge du reste automatiquement. Le couteau en forme fend la matière initiale toutes les trois secondes, la goulotte d'emballage ou le cadre de l'embase vous fournit du bois de chauffage et d'allumage dans des sacs en vrac ou empilés selon vos souhaits. Pour une opération ergonomique, la hauteur de travail peut être adaptée sur le châssis.

### Le traitement idéal du bois court

L'AutoSplit 250 traite le bois en série d'une longueur comprise en 16 et 20 cm et peut sur demande être complété par l'option bois court. Avec l'option de coupe facile, vous pouvez également transformer les planches courtes en bois d'allumage et exploiter les résidus issus du sciage. L'AutoSplit 350 est le spécialiste du bois plus long allant jusqu'à 33 cm et s'adapte ainsi à la production de bois de chauffage au cas par cas.

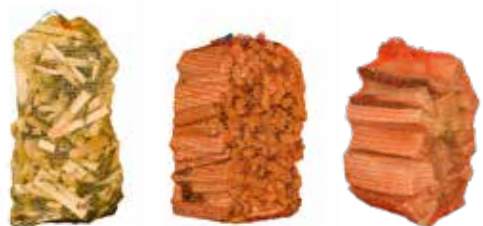

Les filets en comparaison de gauche à droite. Le bois d'allumage dans un emballage en vrac, empilé et bois de chauffage normal.



L'alternative au plastique. La boîte de transport pratique en carton pour vos bûches – disponible sur [www.equisa-verpackung.com](http://www.equisa-verpackung.com)

# AutoSplit 250 & AutoSplit 350

L'automate idéal pour la fabrication de bois de chauffage et d'allumage rentable à partir de grumes de  $\varnothing$  35 cm.

230 V  
400 V



- **Longueurs de bois possibles** 12–20 cm (AutoSplit 250) ou 25–33 cm (AutoSplit 350)
- **Bois de départ** Bois tendre et si besoin bois dur
- **Traitement** de bois ronds et d'équarris  
Planches ou dosses
- **Système d'emballage** en vrac ou empilé
- **Équipement spécial**  
Version pour le bois court 12–15 cm,  
Radiateur d'huile, compteur horaire
- **Modèle conforme à la nouvelle norme EN 609-1**



AutoSplit 350 E9D

## AutoSplit 250

Réalise et emballe des bûchettes d'emballage prêtes-à-l'emploi.

! Spécial

Référence article	Type	Entraînement	Production m <sup>3</sup> /h	Cycle de coupe sec	Puissance de fendage t	Poids kg
M6805	E7,5 <sup>②</sup>	Moteur électrique 7,5 kW, 400V, S6, CEE 16A	maxi. 1,5 (env. 75 sacs)	~ 4	5	~ 632
M6835	E3D <sup>②</sup>	Moteur électrique 3 kW, 230 V, S6, Pompe à 2 étages	maxi. 1 (env. 50 sacs)	~ 5	4,5	~ 620
M6808C	E9 <sup>②</sup>	Moteur électrique 9 kW 400V, S6, CEE 32A avec radiateur d'huile et pompe silencieuse en fonte	maxi. 2 (env. 100 sacs)	~ 3	5	~ 680
M6810	PZG <sup>①</sup>	Prise de force de tracteur, puissance nécessaire 10 kW, régime de prise de force max. recommandé 380 min-1	maxi. 2 (env. 100 sacs)	~ 3	5	~ 656
M6818C	PZG-E9 <sup>①②</sup>	• Prise de force de tracteur, puissance nécessaire 10 kW, régime de prise de force max. recommandé 380 min-1 • Moteur électrique de 9 kW 400V, S6, CEE 32A avec radiateur d'huile et pompe silencieuse en fonte	maxi. 2 (env. 100 sacs)	~ 3	5	~ 750
M6820	PZG-E7,5 <sup>①②</sup>	• Prise de force de tracteur, puissance nécessaire 10 kW, régime de prise de force max. recommandé 380 min-1 • Moteur électrique 7,5 kW, 400V, S6, CEE 16A	maxi. 2 (env. 100 sacs)  maxi. 1,5 (env. 75 sacs)	~ 3  ~ 4	5	~ 710
M6845	PZGE-E3D <sup>①②</sup>	• Prise de force de tracteur, puissance nécessaire 10 kW, régime de prise de force max. recommandé 380 min-1 Moteur électrique 3 kW, 230 V, S6, Pompe à 2 étages	maxi. 2 (env. 100 sacs)  maxi. 1 (env. 50 sacs)	~ 3  ~ 5	5	~ 695
M6830C	B16,4	Moteur à essence de 16,4 kW (B&S) avec démarreur électrique, consommation : 3,0 - 3,5 l/h, contenance du réservoir : 8 l radiateur à huile inclus	maxi. 2 (env. 100 sacs)	~ 3	5	~ 738

① Entraînement par prise de force : cardan nécessaire, attelage à trois points cat. I+II

② Moteur électrique : protection thermique et inverseur de phase



## Équipement spécial AutoSplit 250

Uniquement livrable en équipement d'origine, montage incl.

! Spécial

Référence article	Description	Poids kg
D	Attelage à trois points pour les machines à moteur électrique	~ 57
E	Tranchant simple pour bois d'allumage à partir de planches ou de dosses en bois	~ 16
S	Version machine pour bois court de 12–15 cm	~ 44
C	Radiateur de refroidissement circuit hydraulique pour fonctionnement continu de la machine (au-delà de 4 h) ou pour l'utilisation à température extérieure de plus que 30 °C. Avantage: une longue durée de vie des composants hydrauliques par usure réduite.	~ 13

## Accessoires AutoSplit 250

Systèmes d'emballage adaptés à la machine de base (départ usine sans unité d'emballage) pour bûches en vrac et/ou empilées.

Référence article	Description	Poids kg
F0002827	Goulotte d'emballage (pour conditionnement empilé)	~ 21
Z9900550	Filet de 10 kg (40 x 60 cm), 100 unités (pour emballage empilé et en vrac)	~ 3
F0002828	Cadre double décalage (pour emballage en vrac)	~ 13
Z9900554	Filet de 25 kg (50x80 cm), 100 pcs (uniquement pour emballage en vrac)	~ 3
F0002840	Kit à visser pour modification bois long à bois court de 12–15 cm	~ 23
Z2000636	Cardan Walterscheid W-Line	~ 9
F0002179	Compteur horaire pour machines à moteur électrique	~ 1
F0001806	Compteur horaire pour machines à entraînement par prise de force, avec affichage de la vitesse	~ 1

## AutoSplit 350

Produit et conditionne des bûches d'allumage prêtes-à-l'emploi, si besoin du bois de chauffage à partir de bois dur.

! Spécial

Référence article	Type	Entraînement	Puissance m <sup>3</sup> /h	Cycle de coupe sec	Puissance de fendage t	Poids kg
M6802C	E9D ②	Moteur électrique 9 kW, 400V, S6, CEE 32A, pompe à 2 étages, radiateur à huile inclus	maxi. 1,5–10 * (env. 100 sacs)	~ 5	10	~ 868
M6832C	B16,4	Moteur à essence de 16,4 kW (B&S) avec démarreur électrique, consommation : 3,0–3,5 l/h, contenance du réservoir : 30 l radiateur à huile inclus	maxi. 1,5–10 * (env. 100 sacs)	~ 5	10	~ 906
M6812	PZG ①	Prise de force de tracteur, puissance nécessaire 17 kW, régime de prise de force max. recommandé 380 min-1	maxi. 1,5–10 * (env. 100 sacs)	~ 5	10	~ 862
M6817C	PZG-E9D ①②	· Prise de force de tracteur, puissance nécessaire 17 kW, régime de prise de force max. recommandé 380 min-1 · Moteur électrique de 9 kW 400V, S6, CEE 32 A, pompe à 2 étages avec radiateur d'huile (pour entraînement électrique)	maxi. 1,5–10 * (env. 100 sacs)	~ 5	10	~ 1.020

\* Attention! La puissance indiquée (m<sup>3</sup>/h) se réfère à la production du bois de chauffage et d'allumage.

## Equipements spéciaux AutoSplit 350

Uniquement livrable en équipement d'origine, montage incl.

! Spécial

Référence article	Description
C	Radiateur de refroidissement circuit hydraulique pour la référence d'article M6832 (16,4 kW moteur à essence) pour fonctionnement continu de la machine (au-delà de 4 h) ou pour l'utilisation à température extérieure de plus que 30 °C. Avantage: une longue durée de vie des composants hydrauliques par usure réduite.

## Accessoires AutoSplit 350

Référence article	Description	Poids kg
F0003368	Goulotte d'emballage longueur de bois 33 cm pour les tailles de filet 50–55 cm x 50–80 cm	~ 26
F0003371	Goulotte d'emballage longueur de bois 25 cm pour les tailles de filet 50–55 cm x 50–80 cm	~ 27
Z9900554	Filet de 25 kg (50x80 cm), 100 pcs (uniquement pour emballage en vrac)	~ 3,3
F0004132	Double cadre coulissant AZ35 (pour emballage en vrac uniquement), uniquement pour le bois d'allumage L20-25	~ 13
Z2000636	Cardan Walterscheid W-Line	~ 8,5



# Paldu

Pour plus  
d'informations :  
[www.paldu.com](http://www.paldu.com)

La qualité la plus élevée, le prix le plus bas.

## Paldu – un produit POSCH de qualité

L'ensemble des fendeuses à bois et des scies circulaires Paldu sont produites avec les mêmes standards de qualité dans l'usine POSCH de Leibnitz, en Styrie du Sud.

Voici maintenant plus de 70 ans que POSCH développe des appareils pour faciliter les travaux difficiles. Avec des solutions brevetées et uniques que vous ne trouverez nulle part ailleurs. Le modèle Paldu est né en 2004. Vertes, compactes, mais aussi puissantes, les machines Paldu se chargent de préparer le bois de chauffage « à usage domestique ». Fendre et scier du bois de chauffage à bas coût, comme avec les puissants appareils professionnels de POSCH !

**Le programme complet pour votre bois de chauffage ! Préparez vous-même votre bois en toute simplicité — avec les fendeuses et les scies circulaires Paldu.**

Que vous cherchiez une fendeuse ou une scie circulaire, vous trouverez la machine qui répond à vos exigences dans la gamme de produits Paldu. Elles sont extrêmement robustes, et conçues pour durer. Même en matière de design, elles n'ont rien à envier à leurs collègues professionnelles : leur construction ergonomique rend le travail difficile du bois particulièrement confortable et aisé !

## La fendeuse Paldu — l'alternative intéressante

### La fendeuse Paldu — l'alternative intéressante

En plus de la pointe de retenue et de la commande manuelle de sécurité, les fendeuses à bois verticales sont équipées d'une pince de retenue de série. Le dispositif de levage des grumes facilite sensiblement le travail.

Des accessoires pratiques, comme le treuil et le support de scie à moteur, sont disponibles pour tous ceux qui veulent encore plus de confort.

### Compacte et rapide

Avance et retour rapides et absence de marche à vide, grâce à la course de fendage réglable. Les deux vitesses d'avance ou l'AutoSpeed augmentent la vitesse de travail (à partir du modèle 15Z).

Le vérin peut être abaissé pour le transport et pour un stockage compact.



PALDU



## Les scies circulaires Paldu — résistance, haute qualité et durabilité

Les scies à bois de chauffage sont fabriquées en acier avec revêtement par poudrage, ce qui garantit une durée de vie particulièrement longue.

Économisez vos forces et préservez votre dos : après quelques heures de travail, vous apprécierez tout particulièrement le chevalet extrêmement facile à manipuler. La sécurité avant tout : la grille installée sur l'espace de sciage vous empêche de toucher la zone dangereuse.

### NOUVEAU : désormais aussi disponible avec un convoyeur !

Vous désirez charger directement votre bois de chauffage après le sciage ? La scie Paldu est également disponible avec un convoyeur intégré de 4 m, qui ne nécessite ni étapes de montage supplémentaires au niveau des béquilles ni modification. En quelques secondes seulement, la scie est prête à être utilisée.

Les béquilles garantissent une stabilité absolue durant le travail du bois de chauffage. Le logement pour fourches de chariot élévateur ou l'attelage à trois points vous permettent de transporter la scie rapidement et aisément.





Paldu

## FENDEUSE 1100



PUISSANCE  
DE FENDAGE  
12-19 t



LONGUEUR  
DES BÛCHES  
jusqu'à 110 cm



POIDS  
à partir de 274 kg

**VÉRIN ABAISSABLE**  
pour un transport aisé et  
un stockage compact

**TREUIL DISPONIBLE  
EN OPTION**  
pour encore plus  
de confort

**POMPE INDUSTRIELLE  
EN FONTE GRISSE**  
silencieuse et dotée  
d'une longue durée de vie

**AVANCE ET RETOUR  
PLUS RAPIDES AUTOSPEED**

**COURSE DE FENDAGE  
RÉGLABLE**  
pour fendre de plus petites  
bûches

**FIXATION CONFORTABLE  
DES GRUMES**  
grâce à une pince de retenue ou  
à une pointe de retenue

**DISPOSITIF DE LEVAGE  
DES GRUMES**  
qui soulage votre dos

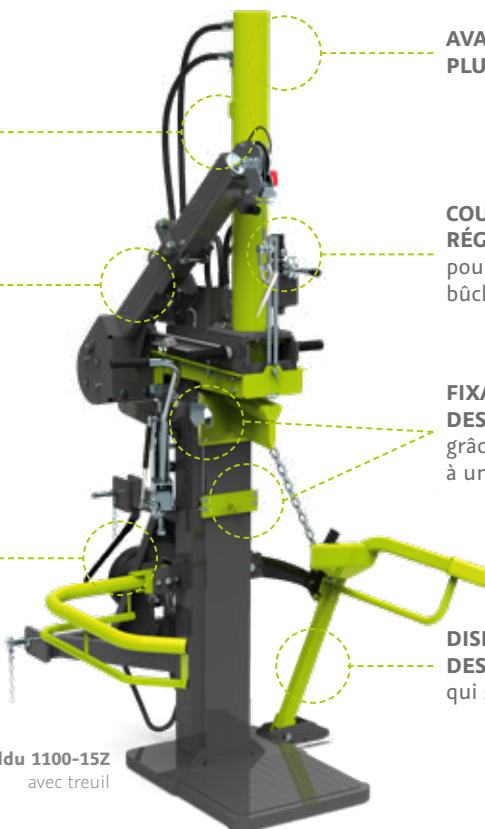

Fendeuse à bois Paldu 1100-15Z  
avec treuil

## Fendeuse à bois Paldu 1100-12Z

Fendeuse verticale hydraulique de bois de chauffage pour la maison et la cour.  
Modèle conforme à la norme EN 609-1.



Référence article	Type	Entraînement	Vitesse max. du vérin cm/s		Puissance de fendage t	Poids kg
			Avance	retour		
M6602N	PZG-V2 ①	Entraînement par la prise de force du tracteur, pompe hydraulique incorporée avec débit de 23 l/min à 380 tr/min, puissance requise : 9,5 kW, cardan indispensable	8/16	15	12	~310
M6604N	PZG-E5,5 V2 ①②	Entraînement par la prise de force du tracteur, pompe hydraulique incorporée avec débit de 23 l/min à 380 tr/min, puissance requise : - 9,5 kW, cardan indispensable, moteur électrique de 5,5 kW, 400 V, S6, CEE 16 A	8/16 5/10	15 9	12	~348
M6600N	PS-V2 ②	Système hydraulique du tracteur, raccord hydraulique pour avance et retour de taille 3 nécessaire. Complet avec flexibles et raccords hydrauliques. Retour sans pression indispensable ! Débit max. de la pompe 16 l/min.	5/11	10	12	~286

## Détails techniques

- **Longueur max. des bûches** 110 cm
- **Longueur du couteau de fendage** 24 cm
- **Course du vérin** 100 cm
- **Contenance du réservoir** 16 l d'huile hydraulique
- **Hauteur position de transport** 186 cm
- **Hauteur position de travail** 253 cm

## Accessoires

Pour plus de performance et de confort pour le travail forestier

Référence article	Dénomination
F0003949	Kit de modification pour entraînement par moteur électrique de 5,5 kW, 400 V
Z2000635	Cardan
F0003939	Support de la scie à moteur Paldu

# Paldu

## FENDEUSE 1100



Fendeuse 1100-15Z

## Fendeuse à bois Paldu 1100-15Z

Fendeur vertical hydraulique de bois de chauffage pour la maison et la cour.  
Modèle conforme à la norme EN 609-1.



Référence article	Type	Entraînement	Vitesse max. du vérin, en cm/s Avance vitesse 1/2 retour		Puissance de fendage t	Poids kg
M6612N	PZG-R ①	Entraînement par la prise de force du tracteur, pompe hydraulique intégrée avec débit de 33 l/min à 540 tr/min. Puissance requise : 12 kW, cardan indispensable	8/14	17	15	~380
M6614N	PZG-E5,5D-R ①②	Entraînement par la prise de force du tracteur, pompe hydraulique intégrée avec débit de 33 l/min à 540 tr/min. Puissance requise : 12 kW, cardan indispensable, moteur électrique de 5,5 kW, 400V, S6, CEE 16 A	8/14 3/14	17	15	~432
M6616N	E5,5D-R ③	Moteur électrique de 5,5 kW, 400V, S6, CEE 16 A	3/14	17	15	~350
M6610N	PS-R ②	Hydraulique du tracteur, raccord hydraulique pour avance et retour de taille 3 nécessaire. Complet avec flexibles et raccords hydrauliques. Retour sans pression indispensable ! Débit max. de la pompe 30 l/min.	7/13	15	15	~320

### Détails techniques

- Longueur maxi. des bûches 110 cm
- Longueur du couteau de fendage 24 cm
- Course du vérin 100 cm
- Contenance du réservoir 30l huile hydraulique
- Hauteur position de transport 190 cm
- Hauteur position de travail 257 cm

### Accessoires de la fendeuse à bois 1100-15Z

Pour plus de performance et de confort pour le travail forestier

Référence article	Dénomination
F0003947	Équipement supplémentaire pour entraînement électrique Moteur électrique de 5,5 kW, 400 V
Z2000635	Cardan
F0003939	Support de la scie à moteur Paldu

### Pince de retenue



La bûche est fixée de façon sûre avec la pince de retenue de série et le travail devient plus facile.

- ① Entraînement par prise de force du tracteur : Cardan indispensable, attelage à trois points de cat. I + II
- ② Entraînement par prise de force : attelage à trois points de cat. I + II
- ③ Entraînement électrique : avec protection thermique du moteur et inverseur de phase

### Support de la scie à moteur Paldu

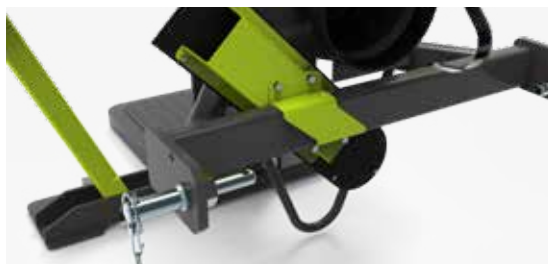

Scie à moteur toujours sécurisée pendant le transport et à portée de main grâce au support (F0003939).

Paldu

## FENDEUR 1100



Fendeur 1100-19Z  
en position de transport

## Fendeuse à bois Paldu 1100-19Z

Fendeur vertical hydraulique de bois de chauffage pour la maison et la cour.  
Modèle conforme à la norme EN 609-1.



Référence article	Type	Entraînement	Vitesse max. du vérin, en cm/s Avance vitesse 1/2 retour		Puis- sance de fendage t	Poids kg
M6622N	PZG-R <sup>①</sup>	Entraînement par la prise de force du tracteur, pompe hydraulique intégrée avec débit de 33 l/min à 540 tr/min. Puissance requise : 14 kW, cardan indispensable	7/14	14	19	~430
M6624N	PZG-E5,5D-R <sup>①②</sup>	Entraînement par la prise de force du tracteur, pompe hydraulique intégrée avec débit de 33 l/min à 540 tr/min. Puissance requise : 14 kW, cardan indispensable Moteur électrique 5,5 kW 400 V S6, CEE 16A	7/14 3/14	13	19	~466
M6626N	E5,5D-R <sup>③</sup>	Moteur électrique 5,5 kW 400 V S6, CEE 16A	3/14	13	19	~355
M6620N	PS-R <sup>②</sup>	Prise d'huile du tracteur, Raccord hydraulique pour avance et retour de taille 3 nécessaire. Complet avec flexibles et raccords hydrauliques. Retour sans pression indispensable ! Débit max. de la pompe 30 l/min.	6/13	12	19	~398

## Détails techniques

- **Longueur maxi. des bûches** 110 cm
- **Longueur du couteau de fendage** 24 cm
- **Course du vérin** 100 cm
- **Contenance du réservoir** 30l huile hydraulique
- **Hauteur position de transport** 190 cm
- **Hauteur position de travail** 257 cm

- ① Entraînement par prise de force du tracteur : Cardan indispensable, attelage trois points de la cat. I + II
- ② Entraînement par prise de force du tracteur : attelage à trois points de cat. I + II
- ③ Entraînement électrique : avec protection thermique du moteur et inverseur de phase

## Accessoires de la fendeuse à bois 1100-19Z

Pour plus de performance et de confort pour le travail forestier

Référence article	Dénomination
F0003948	Kit de modification pour entraînement par moteur électrique de 5,5 kW, 400 V
Z2000635	Cardan
F0003939	Support de la scie à moteur Paldu

## Commande bimanuelle



La commande bimanuelle garantit un travail en toute sécurité, car les deux mains se trouvent en dehors de la zone dangereuse. Réglez la course de fendage pour les bûches plus courtes : cela raccourcit la course parcourue par le coin à refendre et vous permet de gagner du temps.



Travailler sans effort

# Travailler encore mieux avec des accessoires soigneusement conçus



## Treuil

Travailler sans effort avec le treuil supplémentaire disponible à partir de 1100-15Z. Tirez chaque grume lourde sans effort personnel jusqu'à la machine et placez-la aisément en position de fendage.

Référence article	Dénomination
HC	Treuil, actionnement manuel, câble de 20 m, puissance de traction 500 kg. Extraction du câble max. 80 cm/s, poids env. 70 kg.
F0003962	Pince à bois pour treuil, bois jusqu'à 65 cm de diamètre, env. 8 kg
F0003971	Pince à bois pour treuil, bois jusqu'à 80 cm de diamètre, env. 8 kg
F0002605	Deux crochets forestiers avec chaîne de 1 m
F0003978	Câble d'adaptateur 3 sur 7 connecteurs

Utilisable uniquement avec entraînement par prise de force, non utilisable pour les machines Z/E en mode électrique ! Alimentation nécessaire de 12 V du tracteur.



## SCIES À CHEVALET



**FONCTION DE PROTECTION INTÉGRÉE** vous empêche de toucher la lame de scie

**CHEVALET EXTRÊMEMENT FACILE À MANIPULER** vous permet d'économiser vos forces et de préserver votre dos

**CONSTRUCTION COMPACTE EN ACIER AVEC REVÊTEMENT PAR POUDRAGE** résistance, haute qualité et durabilité

**ROUES EN CAOUTCHOUC PLEIN DE 30 CM DE Ø** pour entraînement électrique | attelage à trois points pour entraînement par prise de force



**Ø DE COUPE**  
Jusqu'à 24 cm



**LONGUEUR DES BÛCHES**  
jusqu'à 120 cm



**Ø DE LA LAME DE SCIE**  
70 cm

## Scie à chevalet Paldu

Choisissez la scie à bois de chauffage adéquate en fonction du type d'entraînement.

Référence article	Type	Entraînement	Poids kg
M1245S	E4-400 <sup>2</sup>	Moteur électrique 4 kW, 400V S1, CEE 16A	~ 145
M1248S	Z <sup>1</sup>	Prise de force du tracteur, puissance requise min. 5 kW, Vitesse de prise de force max. de 540 tr/min.	~ 210

## Équipement spécial

Valable uniquement pour le premier équipement, montage inclus

Référence article	Dénomination
W	Majoration de prix pour scie circulaire avec une lame circulaire WIDIA de 70 cm de Ø, 84 dents (Z1300103), en remplacement de la lame circulaire de série. Avantage : rendement supérieur de 50 % pour le bois dur, réduction sonore

**Le dispositif de freinage disponible en option pour les scies à moteur électrique fixe la scie durant le travail sur des surfaces planes et lisses. Déverrouillez la sécurité via une pédale de commande. | Article n° F0003910**

## Accessoires

Pour plus de performance et de confort pour le travail forestier

Référence article	Dénomination
Z2000635	Cardan Walterscheid W-Line
Z1300080	Lame de scie circulaire Ø 70 cm, 56 dents, alliage chrome, de série
Z1300103	Lame de scie circulaire Ø 70 cm, 84 dents, WIDIA
F0004608	Rallonge de chevalet (à droite du côté de la sortie), pour scier les bûches de 50 cm de long
F0003910	Frein de roue pour machine à moteur électrique
F0004610	Aide au transport pour machines avec un entraînement par prise de force



## SCIE À CHEVALET AVEC CONVOYEUR



Ø DE COUPE  
Jusqu'à 24 cm



LONGUEUR DES BÛCHES  
jusqu'à 120 cm



Ø DE LA LAME DE SCIE  
70 cm

**CHEVALET EXTRÊMEMENT FACILE À MANIPULER**  
vous permet d'économiser vos forces et de préserver votre dos



**CONVOYEUR DE 4 M — DIRECTEMENT INTÉGRÉ**  
prêt en quelques secondes

**BUTÉE LONGITUDINALE ROBUSTE**  
Longueur de bûche réglable précisément de 20 à 52 cm

**BÉQUILLES**  
pour une stabilité absolue

## Scie à chevalet Paldu avec convoyeur

Choisissez la scie à bois de chauffage adéquate en fonction du type d'entraînement. Données avec convoyeur de 4 m, 30 cm de large. **Hauteur d'évacuation** de 170 à 280 cm. Inclinaison réglable manuellement, de 20 à 40°.

Référence article	Type	Entraînement	Poids kg
M1248SF4S	Z-F4 ①	Prise de force, puissance requise de min. 7 kW, régime de prise de force max. du tracteur 540 tr/min., entraînement du tapis d'évacuation par prise de force hydraulique, max. 20 l/min.	~ 450

## Équipement spécial

Valable uniquement pour le premier équipement, montage inclus

Référence article	Dénomination
W	Majoration de prix pour scie circulaire avec une lame circulaire WIDIA de 70 cm de Ø, 84 dents (Z1300103), en remplacement de la lame circulaire de série. Avantage : rendement supérieur de 50 % pour le bois dur, réduction sonore

① Entraînement par prise de force du tracteur : Cardan indispensable, attelage trois points de la cat. I + II

② Entraînement électrique : avec protection thermique du moteur et inverseur de phase

## Accessoires

Pour plus de performance et de confort pour le travail forestier

Référence article	Dénomination
Z2000635	Cardan Walterscheid W-Line
Z1300080	Lame de scie circulaire Ø 70 cm, 56 dents, alliage chrome, de série
Z1300103	Lame de scie circulaire Ø 70 cm, 84 dents, WIDIA





# Couper avec la meilleure précision

Les scies et appareils de sciage de POSCH vous permettent de traiter aisément toutes les quantités de bois de chauffage.

La gamme de machines haut de gamme s'étend de la scie mécanique pour une coupe maniable du bois de chauffage, à l'EasyCut semi-automatique, en passant par le SmartCut entièrement automatique.



## Scie à chevalet

Le classique  
Cf. page 74



## Scie à table roulante

Le confort  
Cf. page 80



## UniCut

La scie universelle  
Cf. page 84



## Scies à chevalet avec convoyeur

Le modèle de base  
Cf. page 94



## WippCut

Couper et charger directement  
Cf. page 98



## EasyCut

La scie semi-automatique  
Cf. page 102



## SmartCut

La scie entièrement automatique  
Cf. page 106



## AutoCut

L'automate pour le bois de chauffage



Tous les détails sur l'AutoCut :  
[www.posch.com/fr/autocut](http://www.posch.com/fr/autocut)





Découvrir les scies de  
POSCH en action sur :  
[www.posch.com/fr/  
scies](http://www.posch.com/fr/scies)

Couper plus rapidement et en toute sécurité

## Les scies circulaires mécaniques. Robuste et puissant.

Les scies circulaires de POSCH répondent aux plus hautes exigences, pour chaque utilisation et type de travail.

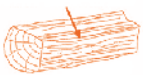

**Mesure optimale de l'humidité du bois**  
L'humidité résiduelle du bois de chauffage est mesurée au cœur de la bûche. La bûche est idéalement fendue en son centre directement en amont de la mesure.

Grâce à leur conception robuste, nos scies sont faites pour durer. Avec différents types d'entraînements, elles assurent leur fonction durable même en fonctionnement continu, la construction compacte en acier garantit la longévité de la machine. La lame de la scie en alliage chrome d'un diamètre de 70 cm coupe du bois de chauffage jusqu'à 24 cm. Les grandes roues en caoutchouc plein d'un diamètre de 30 cm ou l'attelage à trois points

permettent un transport pratique et donc de commencer le travail rapidement.

**Pour des durées de sciage particulièrement longues et un faible niveau sonore, les lames de scie hautement performantes WIDIA sont le premier choix.**

chevalet réglable en hauteur assure la meilleure ergonomie pour toutes les tailles.

Les scies basculantes assurent une sécurité plus élevée pendant la coupe. Par exemple, la construction du chevalet facilement maniable empêche la torsion du bois. La poignée du



## Sciage de bois de chauffage pratique grâce au chevalet à roulement à billes

### Scie à chevalet oscillant robuste et sécurisée

Au gré du mouvement, cette scie produit du bois de chauffage à partir des bûches dans la longueur souhaitée. Avec un entraînement direct ou silencieux par courroie trapézoïdale, elle assure sa fonction durable même en fonctionnement continu, la construction compacte en acier garantit la longévité de la machine.

### Sûr avec une poignée

La zone de danger est complètement sécurisée avec la poignée de sécurité de série, le contact avec la lame de scie est évité en toute sécurité. Grâce au roulement à billes, la bascule est facile à manier. De plus, la poignée est réglable en hauteur, et s'adapte donc de façon optimale à chaque utilisateur.



Clapet de sécurité avec un réglage en hauteur ergonomique : La zone de danger est recouverte.

COUPER



Transport facile et coupe sûre du bois de chauffage : Utilisation de la scie à table roulante

## La scie d'appointage et de séparation UniCut

### Une scie à table roulante — trois possibilités

L'UniCut vous permet de transformer rapidement des grumes en piquets : la lame de scie appointe les bois ronds, et les coupe au milieu si nécessaire. La solution parfaite pour les clôtures de tous types : qu'il s'agisse d'une clôture naturelle ou de la délimitation de la pâture de vos animaux. En plus des piquets, vous désirez aussi fabriquer du bois de chauffage ou faire des coupes longitudinales ? Les accessoires disponibles en option permettent une utilisation flexible de la scie.

## Scie sécurisée avec la fonction de la table roulante

### Machines polyvalentes pour la maison & la cour

La glissière de la scie à table roulante avec roulement à billes facilement maniable assure un confort d'utilisation optimal et des opérations rapides pour la préparation du bois de chauffage. Le bois peut être déposé en toute sécurité sur la grande table et le nouveau clapet de sécurité de série assure un guidage sûr du bois.



Possibilité de rééquipement universel — en option, pour scier du bois de chauffage ou pour couper longitudinalement des planches.

Misez étape par étape sur le meilleur principe

# La scie circulaire optimale pour chaque utilisation

- Bois de chauffage
- Lame de scie 70 cm WIDIA ou en alliage chrome
- Entraînement direct ou par courroie trapézoïdale
- Déplacement sur des roues en caoutchouc plein de diamètre 30 cm ou attelage à trois points



400V



Scie à chevaliet oscillant avec entraînement par prise de force

## Scie à chevaliet

La scie robuste de bois de chauffage avec chevaliet.

### Scie à chevaliet

<b>Utilisation</b>	Sciage du bois de chauffage
<b>Lame de scie</b>	Alliage chrome 70 cm de série
<b>Diamètre de coupe maxi. cm</b>	24 Sciage du bois de chauffage
<b>Poids mini./maxi. kg</b>	156 / 264
<b>Transport</b>	Roues en caoutchouc plein ø 30 cm
<b>Types d'entraînement</b>	<input checked="" type="checkbox"/> Prise de force <input checked="" type="checkbox"/> Moteur électrique <input checked="" type="checkbox"/> Mixte <input checked="" type="checkbox"/> Essence
<b>Équipement spécial</b>	<input type="checkbox"/> Lame de scie WIDIA <input type="checkbox"/> Rouleau <input type="checkbox"/> Châssis <input type="checkbox"/> Tapis d'évacuation d'appoint

Tous les détails techniques → à partir de la page 74



400V



Scie à table roulante RE 5,5 avec entraînement par courroie trapézoïdale

## Scie à table roulante

La scie universelle pour la maison et la ferme.

### Scie à table roulante

<b>Utilisation</b>	Sciage du bois de chauffage
<b>Lame de scie</b>	Alliage chrome 70 cm de série
<b>Diamètre de coupe maxi. cm</b>	24 Sciage du bois de chauffage
<b>Poids mini./maxi. kg</b>	172 / 303
<b>Transport</b>	Roues en caoutchouc plein ø 30 cm
<b>Types d'entraînement</b>	<input checked="" type="checkbox"/> Prise de force <input checked="" type="checkbox"/> Moteur électrique <input checked="" type="checkbox"/> Mixte
<b>Équipement spécial</b>	<input type="checkbox"/> Lame de scie WIDIA <input type="checkbox"/> Châssis <input type="checkbox"/> Tapis d'évacuation d'appoint

Tous les détails techniques → à partir de la page 80

## À commander également :

Lame de scie circulaire WIDIA à 84 dents pour une cadence horaire augmentée de plus de 50% pour le bois dur et une réduction considérable du niveau sonore.

Détails à partir de la page 73.



## Plus de sécurité et de confort grâce au principe de coupe innovant EasyCut.

Cette scie dotée d'une amenée de bois automatique augmente nettement le confort lors de la préparation du bois de chauffage et fournit des bûches prêtes à l'emploi via le tapis d'évacuation. Découvrez tous les avantages de ce nouveau principe de sciage à partir de la page 98.



400 V



### UniCut

La nouvelle scie universelle.

#### UniCut

<b>Utilisation</b>	Pour fabriquer des piquets en bois – sciage de bois de chauffage et coupe longitudinale en option
<b>Lame de scie</b>	70 cm de série
<b>Diamètre de coupe maxi. cm</b>	24 Sciage du bois de chauffage
<b>Poids mini./maxi. kg</b>	165 / 316
<b>Transport</b>	Roues en caoutchouc plein ø 30 cm
<b>Types d'entraînement</b>	<ul style="list-style-type: none"> <li> Prise de force</li> <li> Moteur électrique</li> <li> Mixte</li> </ul>
<b>Équipement spécial</b>	<ul style="list-style-type: none"> <li> Lame de scie WIDIA</li> <li> Châssis</li> <li> Tapis d'évacuation d'appoint</li> </ul>

Tous les détails techniques → à partir de la page 84



400 V



### Puissant groupe d'aspiration

Pour un poste de travail propre.

#### Puissant groupe d'aspiration

<b>Utilisation</b>	La ventilation par aspiration de copeaux peut être utilisée en combinaison avec toutes les scies circulaires, les appareils de sciage et les dispositifs de sciage et fendage.
<b>Matière</b>	Rotor de soufflage en acier massif
<b>Puissance de ventilation</b>	1.200 m <sup>3</sup> /h
<b>Poids mini./maxi. kg</b>	65 / 74
<b>Transport</b>	Roues en caoutchouc plein ø 16 cm
<b>Types d'entraînement</b>	<ul style="list-style-type: none"> <li> Prise de force</li> <li> Moteur électrique</li> </ul>

Tous les détails techniques → à partir de la page 77



# Scie à chevalet oscillant – le classique robuste et maniable

Performant



**24 cm**

Diamètre de coupe maxi.

Compact



**156 kg**

Poids mini.



Couper rapidement et en toute sécurité

# Construction tout en acier pour une durée de vie particulièrement longue



## 1 Un chevalet maniable doté d'une poignée ergonomique

Le chevalet à roulement à billes est facilement maniable tout en étant extrêmement stable. La poignée à hauteur réglable s'adapte à tous les opérateurs de manière optimale.



## 2 Une forme spéciale du chevalet pour un sciage sans accroc

La construction du chevalet empêche la torsion des bûches, la lame de scie ne peut pas s'encastrer. Avec l'affichage de la longueur du bois intégré, vous coupez les bûches sur mesure en toute sécurité et durablement. Grâce au nouveau dispositif de maintien (en option), le bois est encore mieux fixé pendant la coupe.



## 3 Une poignée pour plus de sécurité

La poignée de sécurité vous empêche de toucher la lame de la scie par inadvertance ; la zone de danger est couverte. La nouvelle fonction de commutation (de série) permet à l'utilisateur de choisir si le couvercle de sécurité doit automatiquement rester fermé durant le sciage, ou s'il doit s'ouvrir après chaque processus de coupe.



## 4 Transport plus facile vers le site de production

La scie à chevalet oscillant avec ses grandes roues en caoutchouc plein peut être déplacée très facilement. L'aide au transport spéciale est montée de série pour les modèles avec entraînement par prise de force et l'attelage à trois points.



## 5 Construction robuste et compacte

La construction haut de gamme en acier réceptionne toutes les quantités de bois. Les modèles avec entraînement par courroie trapézoïdale fonctionnent à une vitesse de sciage optimale pour un rendement horaire plus élevé.



## 6 Maintien stable grâce aux freins intégrés

Le frein fixe la scie à chevalet oscillant pendant l'opération et maintient fixement les roues. Ils peuvent bien sûr être desserrés pour déplacer aisément la scie à chevalet oscillant.

# Scie à chevalet oscillant

La scie de bois de chauffage robuste et sûre avec chevalet.

- **Utilisation** Sciage de bois de chauffage
- **Diamètre de coupe maxi.**  
24 cm (sciage de bois de chauffage)
- **Transport** Roues en caoutchouc plein ø 30 cm
- **Variantes d'entraînement :** entraînement direct, entraînement par courroie trapézoïdale, entraînement par prise de force, moteur essence
- **Chevalet à roulement à billes**
- **Aide au transport** pour les machines avec un attelage à trois points
- **Équipement spécial :** lame de scie WIDIA rouleau, poignée de sécurité, châssis, tapis d'évacuation d'appoint
- **Modèle conforme à la nouvelle norme EN 1870-6**



Scie à chevalet oscillant WKE 5,5 GS avec poignée de sécurité de série, rallonge de chevalet (F0003779) et rouleau (F0003775) en option

Scie à chevalet oscillant WE 5,5 WE 5,5

400 V



## Scie à chevalet oscillant avec entraînement direct

La scie à bois de chauffage légère et robuste.

Référence article	Type	Entraînement	Poids kg
M1361HS	WE5,5 <sup>2</sup>	Moteur électrique 5,5 kW 400V, S6, CEE 16A	~ 156

⚠ **Lame de scie circulaire (W)** à commander dès maintenant pour une puissance de coupe 50% plus élevée et une nette réduction sonore !

### ⚠ Entraînement direct

Lame de scie montée sur l'arbre du moteur avec transfert direct de la puissance du moteur sur la lame de scie.



## Scie à chevalet oscillant avec entraînement par courroie trapézoïdale

Pour une vitesse de coupe optimale et un meilleur rendement.

Référence article	Type	Entraînement	Gewicht kg
M1356HS	WKE5,5 <sup>2</sup>	Moteur électrique 5,5 kW, 400V, S6, CEE 16A, deux courroies trapézoïdales haute performance	~ 174
M1349HS	WKE7,5 <sup>2</sup>	Moteur électrique 7,5 kW, 400V, S6, CEE 16A, deux courroies trapézoïdales haute performance	~ 186

⚠ **Lame de scie circulaire (W)** à commander dès maintenant pour une puissance de coupe 50% plus élevée et une nette réduction sonore !

### ⚠ Entraînement par courroie trapézoïdale

Pour une vitesse de coupe optimale, une meilleure cadence horaire et une puissance requise moins élevée. Le moteur est relié à la lame de scie par la courroie trapézoïdale et protégé contre les surcharges.



- ❶ Attelage à trois points de la cat. I+II, aide au transport incl.
- ❷ Entraînement électrique avec protection thermique du moteur et inverseur de phase
- ❸ Entraînement par moteur essence : aide au transport incl.



## Scie à chevalet oscillant avec entraînement par prise de force

La scie circulaire universelle pour la maison avec boîtier renvoi d'angle à bain d'huile et entraînement par courroie trapézoïdale.

Référence article	Type	Entraînement	Poids kg
M1365HS	WZ <sup>1</sup>	Prise de force de tracteur, régime de prise de force max. du tracteur 540 min <sup>-1</sup>	~ 214
M1370HS	WZE5,5 <sup>1 2</sup>	<ul style="list-style-type: none"> <li>Prise de force de tracteur, régime de prise de force max. du tracteur 540 min<sup>-1</sup></li> <li>Moteur électrique 5,5 kW, 400V, S6, CEE 16A, deux courroies trapézoïdales haute performance</li> </ul>	~ 254
M1379HS	WZE7,5 <sup>1 2</sup>	<ul style="list-style-type: none"> <li>Prise de force de tracteur, régime de prise de force max. du tracteur 540 min<sup>-1</sup></li> <li>Moteur électrique 7,5 kW, 400V, S6, CEE 16A, deux courroies trapézoïdales haute performance</li> </ul>	~ 264

**!** **Lame de scie circulaire (W)** à commander dès maintenant pour une puissance de coupe 50% plus élevée et une nette réduction sonore !

## Scie à chevalet oscillant avec moteur essence

Avec entraînement par courroie trapézoïdale via moteur essence 4 temps.

Référence article	Type	Entraînement	Poids kg
M1245HS <sup>3</sup>	WB10,3	Moteur à essence 4 temps (B&S) de 10,3 CV, démarreur électrique, consommation : 2,0-2,5 l/h, capacité du réservoir : 6,6 l	~ 218

**!** **Lame de scie circulaire (W)** à commander dès maintenant pour une puissance de coupe 50% plus élevée et une nette réduction sonore !

## Equipements spéciaux

Valable pour le premier équipement, montage incl.

Référence article	Description
A	Montage prêt à l'emploi de la butée longitudinale réglable sur la scie, y compris kit d'adaptation sur chevalet standard (pour modèle HS)
N	Dispositif de maintien (qui peut être activé ou désactivé) pour fixer le bois pendant le sciage (lors de coupes multiples ou de travail avec plusieurs rondins par ex.)
W	Supplément pour scie circulaire avec une lame circulaire WIDIA Ø 70 cm, 84 dents (Z1300103), en remplacement de la lame circulaire de série. Avantage : 50% de rendement de coupe en plus sur bois dur, réduction du bruit
D	Montage trois points pour scies à bascule de type WB/WE/WKE
Y	Démarrage étoile/triangle pour l'entraînement par générateur de puissance ou démarrage progressif pour scie à chevalet oscillant à entraînement direct (convient aux moteurs électriques de 5,5 kW)
F0003732	Châssis agricole 10 km/h, pour entraînement par prise de force et mixte, modèle HS

\*Entraînement électrique et essence \*\* Entraînement mixte et par prise de force

### Butée longitudinale réglable



Butée longitudinale réglable et disponible en option, modèle HS : de 20 à 34 cm.  
Article n° F0004128 et article n° A pour un montage prêt à l'emploi uniquement pour les équipements de base

### La meilleure mobilité



Grâce à l'aide au transport (de série avec un entraînement mixte/par prise de force et essence), la scie à chevalet oscillant est transportée rapidement vers le site de production.

### Une indépendance imbattable



La scie à chevalet oscillant avec moteur essence peut être utilisée partout et produit rapidement le bois de chauffage souhaité.

**?** **Entraînement par prise de force**  
Avec un entraînement par prise de force unique ou en combinaison avec un moteur électrique, cette solution variable fonctionne également indépendamment de l'alimentation électrique.



**?** **Moteur essence**  
Avec un entraînement par courroie trapézoïdale via un moteur essence 4 temps, cette solution universelle est performante partout et indépendamment de l'alimentation électrique.



**!**  
**Les tapis d'évacuation adaptés**  
Idéal pour un chargement rapide et sans effort de bois de chauffage prêt-à-l'emploi dans la remorque ou dans un PackFix.  
**Cf. page 132**

## Accessoires scie à chevalet oscillant

Référence article	Description
Z2000635	Cardan Walterscheid W-Line
F0003775	Rouleau
Z1300080	Lame de scie circulaire de diamètre 70 cm, 56 dents, alliage chrome, de série
Z1300103	Lame de scie circulaire de diamètre 70 cm, 84 dents, WIDIA
F0004128	Butée longitudinale ajustable, rééquipable, modèle « HS » : de 20 à 34 cm, modèle « H » : de 18 à 34 cm
F0003887	Modernisation de l'attache en trois points pour la scie basculante existante WE/WKE en version « H/HS »
F0004402	Dispositif de maintien (qui peut être activé ou désactivé) pour fixer le bois pendant le sciage (par ex. lors de coupes multiples ou de travail avec plusieurs rondins). Disponible pour un montage ultérieur dès avril 2019, modèle « HS »
F0003773	Raccord d'aspiration des copeaux de diamètre 10 cm pour entraînement électrique, modèle « H/HS »
F0003774	Raccord d'aspiration des copeaux de diamètre 10 cm pour entraînement Z/ZE, modèle « H/HS »
F0003733	Compteur horaire pour entraînement par prise de force et hybride (contact Reed)
F0003534	Compteur horaire pour entraînement électrique de 400V, modèle « HS »
F0003835	Aide au transport pour moteur électrique modèle « H-HS » (de série pour un entraînement par prise de force/hybride et entraînement essence)
F0003779	Rallonge de chevalet avec rouleaux pour scier des bûches de 200 cm max., avec fixation incluse pour poser la rallonge, modèle « H/HS »

⚠ **Accessoire conseillé** : le groupe d'aspiration des copeaux pour un espace de travail propre (Détails en page 77)

## Lames de scies circulaires manuelles

Pour la coupe du bois de chauffage, alésage 30 mm

Référence article	Description
Z1300042	Lame de scie circulaire de diamètre 50 cm, 72 dents, WIDIA
Z1300050	Lame de scie circulaire de diamètre 60 cm, 56 dents, alliage chrome
Z1300072	Lame de scie circulaire de diamètre 60 cm, 40 dents, WIDIA
Z1300073	Lame de scie circulaire de diamètre 60 cm, 78 dents, WIDIA
Z1300080	Lame de scie circulaire de diamètre 70 cm, 56 dents, alliage chrome, de série
Z1300105	Lame de scie circulaire de diamètre 70 cm, 42 dents, WIDIA
Z1300103	Lame de scie circulaire de diamètre 70 cm, 84 dents, WIDIA
SO265	Majoration de prix pour alésage plus grand

### Travailler rapidement et proprement



La poignée de sécurité réglable en hauteur de manière ergonomique avec protecteur intégré évitant le contact avec la lame pendant la coupe. Les rouleaux tendent pour une coupe sans se fatiguer.

Article n° F0003775

### Pour une fixation sûre



La rallonge assure un maintien sûr même pour des bûches longues. Les rouleaux permettent aux bûches de passer facilement à la coupe suivante.

Article n° F0003779

### Pour encore plus de puissance

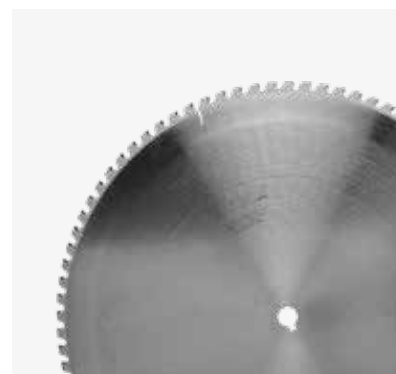

Les lames de scie spéciales WIDIA en métal dur garantissent une durée de vie plus longue et sont nettement plus silencieuses. Plus de dents de scie pour un sciage plus aisé et moins d'usure.

# Puissant groupe d'aspiration des copeaux pour les scies

Pour un poste de travail propre lors du sciage du bois de chauffage, les copeaux chutant sont aspirés par une ventilation performante.

- **Entraînement CV puissant ou moteur électrique**
- **Rotor de soufflage en acier massif**
- Roues de transport **en caoutchouc plein**  $\varnothing$  16 cm
- **Positionnement de basculement possible pour minimiser la perte d'efficacité**
- **Très grande puissance de ventilation** 1.200 m<sup>3</sup>/h
- **Dimensions** 55 x 75 x 95 cm (L x L x H)
- **Tuyau d'aspiration de 2 m**  $\varnothing$  15 cm et un **tuyau d'évacuation de 10 m**  $\varnothing$  12 cm
- **Anneau réducteur** pour le tuyau d'aspiration, permettant de passer de 15 à 10 cm de  $\varnothing$



Découvrir le groupe d'aspiration de copeaux en action sur :  
[www.youtube.com/poschpower](http://www.youtube.com/poschpower)

COUPER

## Ventilation par aspiration de copeaux 350 pour scies circulaires et dispositifs de sciage et fendage

La ventilation par aspiration de copeaux peut être utilisée avec toutes les scies circulaires et tous les appareils de sciage (par exemple POSCH EasyCut, SmartCut, AutoCut) et les combinés scie-fendeuse (par exemple POSCH SpaltFix – jusqu'à SpaltFix S-415 inclus).

Référence article	Type	Description	Poids kg
M7380	E3,0-400	Ventilation pour aspiration de copeaux. Entraînement par moteur électrique 3 kW 400V, S6, CEE 16A. Avec interrupteur avec câble de 10 m pour actionner l'extraction des copeaux sur la scie	~ 110
M7382	PS	Ventilation pour aspiration de copeaux. Entraînement par système hydraulique du tracteur, moteur hydraulique à roue libre et à roue dentée-2.800 min <sup>-1</sup> , raccord hydraulique pour 20-60 l/min, 150 bars max.	~ 104

! Retrouvez les **raccords d'aspiration adaptés** à chaque scie dans les différents tableaux « Accessoires pour scies »

## Equipements spéciaux

Valable pour le premier équipement, montage incl.

Référence article	Description
A	Éjection rotative par le haut, avec raccord en option pour un tuyau de pression de $\varnothing$ 12 cm.

## Accessoires aspiration des copeaux

Référence article	Description
F0002791	Raccord d'aspiration des copeaux de 10 cm de $\varnothing$ pour la scie à table basculante, E-Antrieb, Modell „G/H“
F0004604	Raccord d'aspiration des copeaux de 10 cm de $\varnothing$ , pour scie à chevalet avec convoyeur et entraînement Z/ZE
F0003773	Raccord d'aspiration des copeaux de 10 cm de $\varnothing$ , pour scie à chevalet avec entraînement électrique, modèle H/HS
F0002195	Raccord d'aspiration des copeaux 15 cm de $\varnothing$ pour la scie à chevalet PLUS
F0004088	Raccord d'aspiration des copeaux de 10 cm de $\varnothing$ , pour scie à table roulante et UniCut avec entraînement Z/ZE
F0002860	Raccord d'aspiration des copeaux de 10 cm de $\varnothing$ , pour scie à table roulante et UniCut avec entraînement électrique
F0004426	Raccord d'aspiration des copeaux de 15 cm de $\varnothing$ , pour WippCut

## Raccord pour l'aspiration des copeaux pour scies circulaires et SpaltFix (jusqu'à SpaltFix S-415 inclus)

Un accessoire pratique : Les copeaux rassemblés peuvent être réutilisés.



Les copeaux chutant sont aspirés par un tuyau d'aspiration de 2 m ( $\varnothing$  15 cm) et un tuyau d'évacuation de 10 m ( $\varnothing$  12 cm).

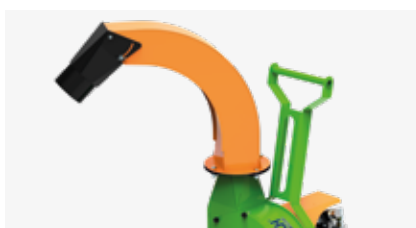

Évacuation rotative des copeaux, avec optionnel pour un tuyau de pression.  
Article n° A



Ventilation par aspiration de copeaux pour dispositifs de sciage et fendage.



# Scie à table roulante – Scie sécurisée avec la fonction de la table roulante

Performant



**24 cm**

Diamètre de coupe maxi.

Compact



**172 kg**

Poids mini.



Le classique avec un nouveau clapet de sécurité

# Couper sans danger et avec facilité



## 1 Moins de puissance requise pendant la coupe

La glissière maniable et à roulement à billes assure un confort d'utilisation optimal. Toutes les bûches glissent sans effort par la lame de la scie et se replacent dans leur position initiale dans un mouvement fluide.



## 2 Grande table de sciage pour un dépôt sécurisé

La matière à couper est levée en toute sécurité sur la grande table repose-bois d'un diamètre de 150 x 85 cm. Elle offre assez de place pour scier confortablement.



## 3 Une poignée pour plus de sécurité

La poignée de sécurité de série empêche d'entrer accidentellement en contact avec la lame de la scie, la zone de danger est ainsi sécurisée.



## 4 Prête à l'emploi partout

La scie à table roulante peut être aisément utilisée sur votre site. Les modèles plus légers disposent de grandes roues en caoutchouc plein de série. Une aide au transport est incluse pour un entraînement par prise de force avec attelage à trois points.



## 5 Possibilité d'un actionneur longitudinal et d'un actionneur transversal de la scie

La scie à table roulante est équipée de série d'un renvoi d'angle. Cela permet également de travailler en position transversale par rapport au tracteur.



## 6 Maintien sûr grâce aux freins intégrés

Le frein (pour les modèles à entraînement électrique) fixe la scie pendant les opérations et maintient les roues fixement. Ils peuvent bien sûr être désactivés pour déplacer aisément la scie à table roulante.

## Scie à table roulante

Scie sécurisée avec la fonction de la table roulante.

- **Utilisation** Sciage de bois de chauffage
- **Diamètre de coupe maxi.** 24 cm
- **Transport** Roues en caoutchouc plein  $\varnothing$  30 cm
- **Variantes d'entraînement :** entraînement direct, entraînement par courroie trapézoïdale, entraînement par prise de force
- **Glissière sur roulement à billes, taille de la table** 150 x 85 cm
- **Aide au transport** pour les machines avec un attelage à trois points
- **Équipement spécial** Lame de scie WIDIA, châssis, tapis d'évacuation d'appoint
- **Modèle conforme à la nouvelle norme EN 1870-6**



Scie à table roulante RE 5,5

## Scie à table roulante avec entraînement direct

Scie circulaire robuste à table roulante avec entraînement direct.

Référence article	Type	Entraînement	Poids kg
M1117HS	RE 5,5 <sup>2</sup>	Moteur électrique 5,5 kW, 400V, S6, CEE 16A	~ 172

⚠ **Lame de scie circulaire (W)** à commander dès maintenant pour une puissance de coupe 50% plus élevée et une nette réduction sonore !

### ⚠ Entraînement direct

Lame de scie montée sur l'arbre du moteur avec transfert direct de la puissance du moteur sur la lame de scie.

## Scie à table roulante avec entraînement par courroie trapézoïdale

Pour une vitesse de coupe optimale et un meilleur rendement.

Référence article	Type	Entraînement	Poids kg
M1027HS	RKE 5,5 <sup>2</sup>	Moteur électrique 5,5 kW, 400V, S6, CEE 16A, deux courroies trapézoïdales haute performance	~ 190
M1029HS	RKE 7,5 <sup>2</sup>	Moteur électrique 7,5 kW, 400V, S6, CEE 16A, deux courroies trapézoïdales haute performance	~ 202

⚠ **Lame de scie circulaire (W)** à commander dès maintenant pour une puissance de coupe 50% plus élevée et une nette réduction sonore !

### ⚠ Entraînement par courroie trapézoïdale

Pour une vitesse de coupe optimale, une meilleure cadence horaire et une puissance requise moins élevée. Le moteur est relié à la lame de scie par la courroie trapézoïdale et protégé contre les surcharges.



### Les tapis d'évacuation adaptés

Idéal pour un chargement rapide et sans effort de bois de chauffage prêt-à-l'emploi dans la remorque ou dans un PackFix.

Cf. page 132

① Entraînement par prise de force : cardan nécessaire, attelage à trois points cat. I+II, aide au transport incluse

② Moteur électrique : interrupteur avec protection thermique et inverseur de phase



## Scie à table roulante avec entraînement par prise de force

La scie circulaire universelle pour la maison avec engrenage angulaire et entraînement par courroie trapézoïdale.

### ? Entraînement par prise de force

Avec un entraînement par prise de force unique ou en combinaison avec un moteur électrique, cette solution variable fonctionne également indépendamment de l'alimentation électrique.

Référence article	Type	Entraînement	Poids kg
M1017HS	RZ ①	Prise de force de tracteur, régime maximal de prise de force 540 t/min	~ 254
M1035HS	RZE5,5 ①②	· Prise de force de tracteur, régime maximal de prise de force 540 t/min · Moteur électrique 5,5 kW, 400V, S6, CEE 16 A, deux courroies trapézoïdales haute performance	~ 297
M1036HS	RZE7,5 ①②	· Prise de force de tracteur, régime maximal de prise de force 540 t/min · Moteur électrique 7,5 kW, 400V, S6, CEE 16A, deux courroies trapézoïdales haute performance	~ 303

! **Lame de scie circulaire (W)** à commander dès maintenant pour une puissance de coupe 50% plus élevée et une nette réduction sonore !

## Equipements spéciaux scies à table roulante

Valable pour le premier équipement, montage incl.

Référence article	Description
W	Supplément pour scie circulaire avec une lame circulaire WIDIA Ø 70 cm, 84 dents (Z1300103), en remplacement de la lame circulaire de série. Avantage : 50 % de rendement de coupe en plus sur bois dur, réduction du bruit
F0001817	Châssis agricole 10 km/h, pour entraînement par prise de force et hybride

## Accessoires scies à table roulante

Référence article	Description
Z2000635	Cardan Walterscheid W-Line
Z1300080	Lame de scie circulaire de diamètre 70 cm, 56 dents, alliage chrome, de série
Z1300103	Lame de scie circulaire de diamètre 70 cm, 84 dents, WIDIA
F0002860	Raccord d'aspiration des copeaux de diamètre 10 cm pour entraînement électrique, modèle « F/H/HS »
F0004088	Raccord d'aspiration des copeaux 10 cm pour entraînement prise de force et mixte (prise de force et électrique), modèle « F/H/HS »
F0003540	Compteur horaire pour les machines avec entraînement par prise de force et hybride (contact Reed)
F0003534	Compteur horaire pour entraînement électrique de 400V, modèle « HS »

! **Accessoire conseillé** : le groupe d'aspiration des copeaux pour un espace de travail propre (détails en page 77) ainsi que la lame de scie circulaire Hannibal (voir en page 87)

### Permet de limiter les efforts



Glissière maniable par roulement à billes pour un confort d'utilisation optimal.

### Attelage à trois points



L'attelage à trois points facilite considérablement toutes les utilisations en extérieur.

### Aide au transport



Une aide au transport (de série pour les entraînements par prise de force, en option pour les entraînements électriques) pour des manœuvres plus confortables dans la cour pour les scies à table roulante.

# UniCut — la scie universelle, sans compromis

Performante



**24 cm**

Diamètre max. de coupe

Compacte



**165 kg**

Poids min.



Plus qu'une scie à table roulante

# Possibilité de rééquipement universel : la nouvelle scie d'appointage et de séparation



## 1 Grande table de sciage pour un dépôt sécurisé

La table de 150 x 85 cm vous permet de scier en toute sécurité, et de déposer les bois de façon pratique. L'aide au centrage installée du côté de l'utilisateur vous permet de placer précisément les bois ronds, et de les découper simplement.

NOUVEAU



## 2 Appointer et séparer en toute sécurité

Avec la lame de scie de 70 cm de Ø, vous pouvez appointer les bois ronds, et les couper en toute sécurité si nécessaire. La solution parfaite pour les piquets de toutes tailles. Ce faisant, la protection transparente en polycarbonate empêche tout contact avec la lame de scie.



## 3 Utilisation possible de façon longitudinale ou transversale

Avec son attelage à trois points, la scie UniCut peut être utilisée de façon longitudinale ou transversale par rapport au tracteur.



## 4 Résistante, mais mobile

Malgré sa structure massive, l'UniCut est facilement transportable sur les grandes roues en caoutchouc plein de 30 cm de diamètre. Une aide au transport est incluse pour un entraînement par prise de force avec attelage à trois points. Un frein est intégré, pour un placement sûr.

## Plus d'accessoires disponibles

### Sciage de bois de chauffage en option



Vous désirez également fabriquer du bois de chauffage ? Les accessoires adaptés se trouvent à la page 83.

### Coupe longitudinale en option



En plus des piquets, vous désirez aussi faire des coupes longitudinales ? Les accessoires disponibles en option, à la page 83, permettent une utilisation flexible de la scie.



# UniCut



400V



La scie à table roulante universelle, pour la maison et la ferme.

- **Utilisation** scie d'appointage et de séparation
- **Diamètre de coupe** jusqu'à 24 cm
- **Lame de scie** 70 cm de Ø
- **Grande table de sciage** 150 x 85 cm avec glissière sur roulement à billes pour un entretien aisé
- **Variantes d'entraînement** moteur électrique avec entraînement direct ou par courroie trapézoïdale, prise de force du tracteur avec boîtier renvoi d'angle en aluminium et courroie trapézoïdale
- **Transport** roues en caoutchouc plein de 30 cm de Ø pour l'entraînement électrique, ou attelage à trois points du tracteur avec aide au transport
- **Quantité annuelle possible** 250 stères
- **Accessoires** raccord d'aspiration des copeaux, compteur horaire, châssis



UniCut

## UniCut

Choisissez la scie adéquate en fonction du type d'entraînement. Modèle conforme à la norme EN 1870-6.

Référence article	Type	Entraînement	Diamètre de traitement max. en coupe longitudinale	Poids kg
M1119HS	E5,5 <sup>2</sup>	Moteur électrique de 5,5 kW, 400V S6, CEE 16A	10	~ 165
M1028HS	KE5,5 <sup>2</sup>	Moteur électrique de 5,5 kW, 400V, S6, CEE 16A, deux courroies trapézoïdales haute performance	10	~ 183
M1030HS	KE7,5 <sup>2</sup>	Moteur électrique de 7,5 kW, 400V, S6, CEE 16A, deux courroies trapézoïdales haute performance	15	~ 195
M1032HS	KE9 <sup>2</sup>	Moteur électrique de 9 kW 400V, S6, CEE 32A, deux courroies trapézoïdales haute performance	20	~ 215
M1019HS	Z <sup>1</sup>	Prise de force du tracteur, régime de prise de force du tracteur de 540 tr/min, puissance requise min. 7-11 kW	20	~ 247
M1037HS	ZE5,5 <sup>1 2</sup>	• Prise de force du tracteur, régime de prise de force du tracteur de 540 tr/min, puissance requise min. 7 kW • Moteur électrique de 5,5 kW, 400V, S6, CEE 16A, deux courroies trapézoïdales haute performance	10	~ 290
M1038HS	ZE7,5 <sup>1 2</sup>	• Prise de force du tracteur, régime de prise de force du tracteur de 540 tr/min, puissance requise min. 9 kW • Moteur électrique de 7,5 kW, 400V, S6, CEE 16A, deux courroies trapézoïdales haute performance	15	~ 296
M1040HS	ZE9 <sup>1 2</sup>	• Prise de force du tracteur, régime de prise de force du tracteur de 540 tr/min, puissance requise min. 11 kW • Moteur électrique de 9 kW, 400V, S6, CEE 32A, deux courroies trapézoïdales haute performance	20	~ 316

**!** À commander également : lame de scie circulaire WIDIA (W) pour une coupe 50 % plus puissante et une nette réduction du bruit.

<sup>1</sup> Entraînement par prise de force du tracteur : cardan indispensable, attelage à trois points cat. I + II, aide au transport incluse

<sup>2</sup> Entraînement électrique : avec protection thermique du moteur et inverseur de phase

## Équipement supplémentaire et châssis

Valable uniquement pour le premier équipement, montage inclus

Référence article	Dénomination
W	Supplément pour les scies circulaires avec une lame circulaire WIDIA de 70 cm de Ø, 42 dents (Z1300105), en remplacement de la lame circulaire de série. Avantage : rendement supérieur de 50 % pour le bois dur, réduction sonore
Y	Démarrage étoile/triangle pour l'entraînement par générateur de puissance ou démarrage progressif
F0001817	Châssis agricole 10 km/h, pour machines avec entraînement Z/ZE

## Accessoires

Pour plus de performance et de confort pour le travail forestier

Référence article	Dénomination
Z2000635	Cardan Walterscheid W-Line
Z1300080	Lame de scie circulaire Ø 70 cm, 56 dents, alliage chrome, de série
Z1300105	Lame de scie circulaire Ø 70 cm, 42 dents, WIDIA
F0002860	Raccord d'aspiration des copeaux de 10 cm de Ø pour machines avec entraînement électrique
F0004088	Raccord d'aspiration des copeaux de 10 cm de Ø pour machines avec entraînement Z/ZE
F0003534	Compteur horaire pour machines à moteur électrique
F0003540	Compteur horaire pour les machines avec entraînement par prise de force et mixte
F0004619	<ul style="list-style-type: none"> <li>Kit de rééquipement pour appointer et séparer les troncs/rondins. Ce dispositif fait partie de l'équipement de série de la machine de base.</li> <li>Cache (pivotant) en polycarbonate, qui sécurise la zone de danger, y compris le dispositif permettant de scier les bûches au centre</li> </ul>
F0004620	Kit de rééquipement pour scier du bois de chauffage : protection de sécurité métallique pour sécuriser la zone de danger
F0004621	Kit de rééquipement pour la coupe longitudinale : protection de sécurité métallique pour sécuriser la zone de danger



### Large choix d'accessoires

Piquets, bois de chauffage ou coupe longitudinale — avec les accessoires adaptés, l'UniCut exaucera tous vos vœux.

COUPER

⚠ Accessoire utile : ventilation par aspiration de copeaux, pour un poste de travail propre (voir catalogue général de POSCH 2021, p. 75 pour plus de détails)

### Piquets en bois



De série : kit de rééquipement pour appointer et séparer les troncs/rondins.

Article n° F0004619

### Sciage de bois de chauffage



Kit de rééquipement pour scier du bois de chauffage.

Article n° F0004620

### Coupe longitudinale



Kit de rééquipement pour la coupe longitudinale.

Article n° F0004621

- ❶ WIDIA 84 dents (Z1300103)  
disponible également avec 42 dents (Z1300105)
- ❷ Alliage chrome 56 dents (Z1300080)
- ❸ Denture groupée Hannibal (Z1300100)
- ❹ WIDIA 72 dents (Z1300042)
- ❺ WIDIA 36 dents (Z1300031)
- ❻ Alliage chrome 80 dents (Z1300055)



Découvrir les scie de POSCH en action sur :  
[www.posch.com/fr/scies](http://www.posch.com/fr/scies)

Couper plus silencieusement et plus longtemps

## Des lames de scie pour plus de puissance et une durée de vie plus longue

Faites votre choix entre la lame de scie standard en alliage chrome haut de gamme, la lame de scie WIDIA spéciale pour une durée de vie plus longue ou la lame spéciale pour la coupe longitudinale dotée de la denture Hannibal.

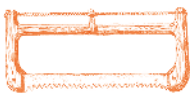

### Scie en acier

Dès le 15<sup>ème</sup> siècle, les premières scies en métal étaient utilisées en Europe Centrale par les bûcherons pour remplacer la hache.

Les scies circulaires de POSCH sont équipées en série d'une lame de sciage de 70 cm en alliage chrome ❷. Pour une utilisation intensive et une durée de sciage plus longue, il est recommandé d'utiliser nos lames de scie en métal dur spéciales WIDIA ❶❹❺ qui coupent de manière silencieuse et plus longtemps. Plus le nombre de dents est élevé, moins il y a d'usure sur les dents et plus le sciage manuel est aisé. En comparaison avec les lames de scie en alliage chrome, ❻ elles sont nettement plus silencieuses avec

**Le coupage est plus simple, pour une longue durée et silencieux avec les lames de scie en métal dur haut de gamme WIDIA.**

moins de force requise et augmentent également la durée de sciage de 8 à 10 fois étant donné qu'elles doivent être moins souvent affûtées. Pour le délignage et le sciage longitudinal, il est conseillé d'utiliser la lame de scie Hannibal ❸ qui fournit le meilleur résultat même avec une faible puissance de moteur. La denture groupée de la scie se nettoie automatiquement grâce à sa conception et assure ainsi une coupe propre.



## Lames de scies circulaires manuelles

Pour la coupe du bois de chauffage, alésage 30 mm

Référence article	Description
Z1300042	Lame de scie circulaire de diamètre 50 cm, 72 dents, WIDIA
Z1300050	Lame de scie circulaire de diamètre 60 cm, 56 dents, alliage chrome
Z1300072	Lame de scie circulaire de diamètre 60 cm, 40 dents, WIDIA
Z1300073	Lame de scie circulaire de diamètre 60 cm, 78 dents, WIDIA
Z1300080	Lame de scie circulaire de diamètre 70 cm, 56 dents, alliage chrome, de série
Z1300105	Lame de scie circulaire de diamètre 70 cm, 42 dents, WIDIA
Z1300103	Lame de scie circulaire de diamètre 70 cm, 84 dents, WIDIA
SO265	Majoration de prix pour alésage plus grand

## Lames de scie et d'écorçage pour les travaux sur la table de la scie circulaire

Les lames de scie Hannibal sont optimales pour le délignage et le sciage longitudinal, même en cas de faible puissance du moteur. Alésage 30 mm.

Référence article	Description
Z1300031	Lame de scie circulaire de diamètre 50 cm, 60 dents, WIDIA
Z1300043	Lame de scie circulaire Hannibal de diamètre 50 cm, 48 dents, WIDIA
Z1300072	Lame de scie circulaire de diamètre 60 cm, 40 dents
Z1300070	Lame de scie circulaire Hannibal de diamètre 60 cm, 40 dents, alliage chrome
Z1300081	Lame de scie circulaire de diamètre 70 cm, 80 dents, alliage chrome
Z1300100	Lame de scie circulaire Hannibal de diamètre 70 cm, 40 dents, alliage chrome
Z1300099	Lame de scie circulaire Hannibal de diamètre 70 cm, 40 dents, WIDIA
Z1310060	Lame d'écorçage de diamètre 60 cm pour écorçage et appointage des piquets (monté à la place de la lame de scie circulaire)
SO265	Majoration de prix pour alésage plus grand

Option supplémentaire :  
écorcer et appointer



La lame d'écorçage vous permet d'écorcer et d'appointer la table de scie circulaire.

Article n° Z1310060

COUPER

## Lames de scies renforcées

Pour scies semi- et tout automatiques. Alésage 30 mm.

Référence article	Description
Z1300103	Lame de scie circulaire de diamètre 70 cm, 84 dents, WIDIA
Z1300101	Lame de scie circulaire de diamètre 70 cm, 66 dents, WIDIA (pour EasyCut, SmartCut, AutoCut)
SO265	Majoration de prix pour alésage plus grand

## Lames de scies renforcées

Pour SpaltFix. Adapté à la coupe des billons.

Référence article	Description
Z1300101	Lame de scie circulaire de diamètre 70 cm, 66 dents, alésage 30 mm WIDIA (pour SpaltFix S-280/2800)
Z1300107	Lame de scie circulaire de diamètre 75 cm, 90 dents, alésage 30 mm WIDIA (pour SpaltFix S-300/3000)
Z1300121	Lame de scie circulaire de diamètre 80 cm, 96 dents, alésage 30 mm WIDIA (pour SpaltFix S-310/3100, S-320/3200)
Z1300130	Lame de scie circulaire de diamètre 90 cm, 96 dents, alésage 40 mm WIDIA (pour SpaltFix S-360 et S-375)
Z1300191	Lame de scie circulaire de diamètre 100 cm, 106 dents, alésage 50 mm WIDIA (pour SpaltFix S-400/410)
SO265	Majoration de prix pour alésage plus grand



**WippCut :  
la scie avec  
convoyeur**

Le principe de sciage simplifié

## Scier et charger du bois de chauffage, en une seule opération

Bénéficiez des avantages exceptionnels d'un nouveau principe de sciage qui vous permettra de traiter le bois de chauffage rapidement, avec une précision élevée et en toute sécurité.

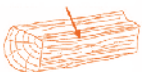

### Mesurer l'humidité optimale du bois

L'humidité résiduelle du bois de chauffage est mesurée au cœur de la bûche. La bûche est idéalement fendue en son centre directement en amont de la mesure.

Les scies pour bois de chauffage sont actionnées à la main et dotées d'un convoyeur ; elles coupent les bûches et le bois rond jusqu'à un diamètre de 20 cm ou de 24 cm et apportent un meilleur confort d'utilisation et plus d'ergonomie. Elles peuvent être utilisées par une ou deux personnes, ce qui permet d'augmenter la capacité de coupe de 3 à 6 stères, en fonction de la longueur désirée.

**Travaillez seul ou à deux,  
mais économisez du temps  
dans tous les cas !**

Complètement automatiques, les scies SmartCut et AutoCut coupent les bûches et le bois rond à une vitesse impressionnante. Si la longueur de coupe désirée a été définie au niveau du SmartCut grâce à la butée longitudinale, l'AutoCut mesure les bûches chargées de façon optique, et les coupe à la longueur choisie. Dans des conditions idéales, il peut traiter jusqu'à 15 stères par heure.



## Scie à chevalet avec convoyeur

Une fois sciées, les bûches sont transmises automatiquement au convoyeur intégré. La zone de transfert entre la scie et le convoyeur est particulièrement grande, et empêche les bûches de rester coincées. Même le dernier morceau de la bûche d'un mètre tombe directement sur le convoyeur, sans cycle de chevalet supplémentaire !



## EasyCut : permet d'économiser du temps, en toute sécurité

L'EasyCut propose un avantage de vitesse considérable pendant son utilisation. La butée ondulée brevetée permet de fixer la longueur de bois souhaitée sans outil et en quelques gestes. Pour le fonctionnement, la matière à couper est placée dans le canal à bois ergonomique et glisse automatiquement jusqu'à la butée.

## SmartCut : Chargement sans stress et coupe automatique

### Le principe de sciage intelligent

Le chargement est très simple. L'EasyStop stoppe le chargement entièrement automatisé. L'opérateur place la matière à couper à une hauteur ergonomique dans le canal à bois à l'arrêt. Le SmartCut se charge ensuite du reste dans une seule opération et évacue automatiquement la bûche par le tapis d'évacuation.

### Plus convivial sur demande

Grâce à une nouvelle génération de capteurs, le système SensoStart reconnaît si du bois est en contact avec la butée et lance automatiquement le processus de sciage.





Misez étape par étape sur le meilleur principe

# Aperçu de toutes les scies équipées d'un convoyeur

- Sciage de bois de chauffage
- 70 cm de diamètre



400V



Scie à chevalet avec convoyeur, en position de travail

## Scie à chevalet avec convoyeur

Couper du bois de chauffage et le charger directement.

### Scie à chevalet avec convoyeur

<b>Mode de fonctionnement</b>	manuel
<b>Lame de scie</b>	alliage chrome, 70 cm de Ø
<b>Diamètre de coupe max. cm</b>	24
<b>Longueur des bûches max. cm</b>	120 ou 200 (avec rallonge de chevalet)
<b>Poids min./max. kg</b>	470 / 522
<b>Transport</b>	Attelage à trois points
<b>Quantité annuelle possible stères</b>	250
<b>Types d'entraînement</b>	tracteur   combi

Tous les détails techniques → à partir de la page 94

- Entraînement via un moteur électrique ou un tracteur
- Transport sur un châssis (SmartCut) ou attelage à trois points



400V



WippCut, en position de travail

## WippCut

Couper du bois de chauffage et le charger directement.

### WippCut

<b>Mode de fonctionnement</b>	manuel
<b>Lame de scie</b>	alliage chrome, 70 cm de Ø
<b>Diamètre de coupe max. cm</b>	24
<b>Longueur des bûches max. cm</b>	120 ou 200 (avec rallonge de chevalet)
<b>Poids min./max. kg</b>	600 / 650
<b>Transport</b>	Attelage à trois points
<b>Quantité annuelle possible stères</b>	500
<b>Types d'entraînement</b>	tracteur   combi

Tous les détails techniques → à partir de la page 98

## AutoCut — l'appareil automatisé performant pour le bois de chauffage

Vous cherchez une scie très performante qui peut transformer plusieurs grumes de max. 2 mètres de long en bois de chauffage ?  
Nous vous conseillons avec plaisir :  
[www.posch.com/fr/autocut](http://www.posch.com/fr/autocut)

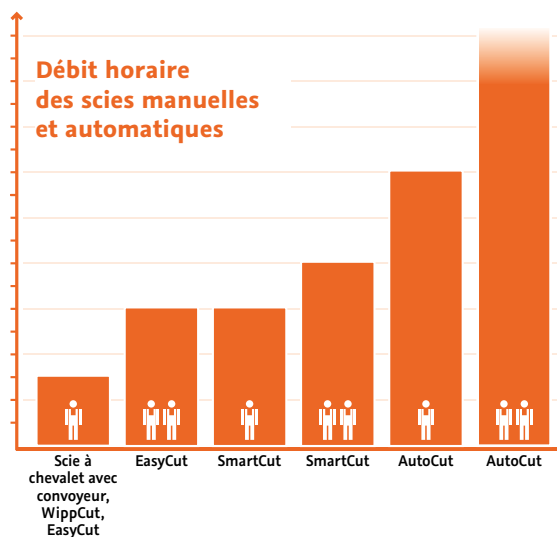

COUPER



400 V



EasyCut en position de transport



400 V



SmartCut en position de transport

### EasyCut

Sciage de bois de chauffage, avec avance automatique du bois.

#### EasyCut

<b>Mode de fonctionnement</b>	semi-automatique
<b>Lame de scie</b>	WIDIA, 70 cm de Ø
<b>Diamètre de coupe max. cm</b>	20
<b>Longueur des bûches max. cm</b>	120
<b>Poids min./max. kg</b>	650 / 725
<b>Transport</b>	Attelage à trois points
<b>Quantité annuelle possible stères</b>	250
<b>Types d'entraînement</b>	☁ tracteur ☁☁ combi

Tous les détails techniques → à partir de la page 102

### SmartCut

Scie à bois de chauffage entièrement automatique, avec chargement confortable.

#### SmartCut

<b>Mode de fonctionnement</b>	entièrement automatique
<b>Lame de scie</b>	WIDIA, 70 cm de Ø dans une version renforcée
<b>Diamètre de coupe max. cm</b>	20
<b>Longueur min. des bûches cm</b>	120
<b>Poids min. kg</b>	970
<b>Transport</b>	attelage à trois points, logement pour fourches de chariot élévateur ou châssis agricole
<b>Quantité annuelle possible stères</b>	500
<b>Types d'entraînement</b>	☁ tracteur ☁☁ combi

Tous les détails techniques → à partir de la page 106

# Scie à chevalet avec convoyeur — le grand classique

Performant



**24 cm**

Diamètre max. de coupe

Compact



**470 kg**

Poids min.

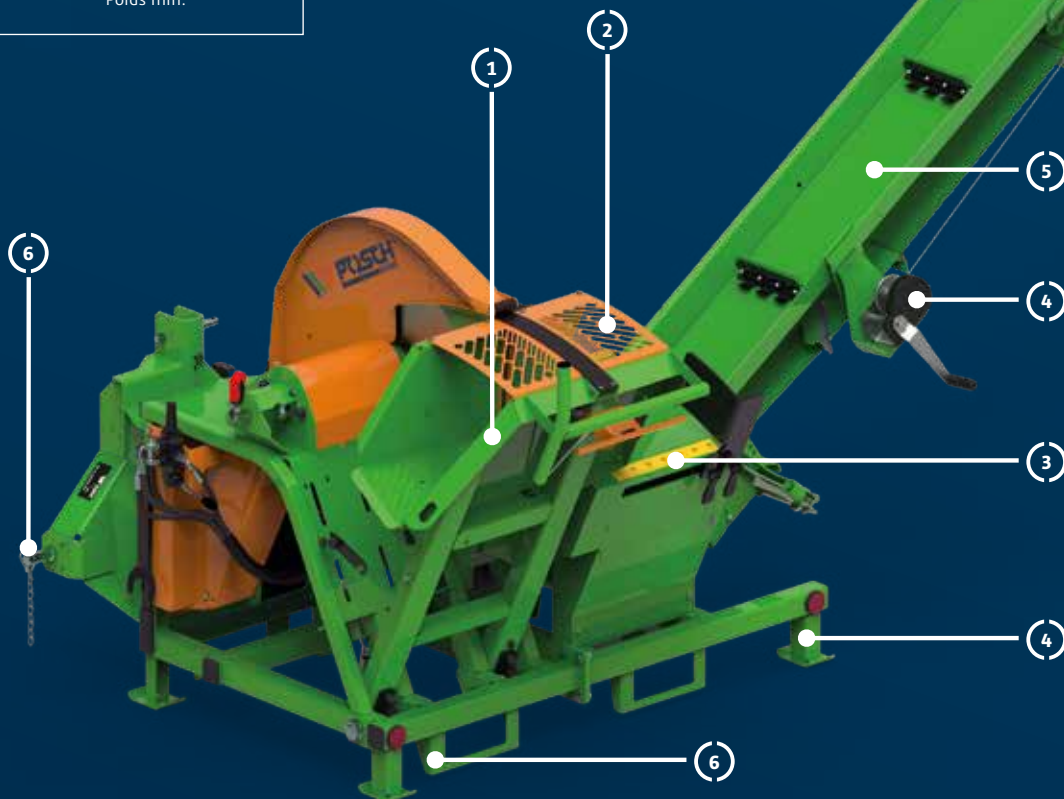



Vous cherchez plus qu'une scie à chevalet classique ?

# Coupez et chargez votre bois de chauffage, en une seule opération



## 1 Probablement le chevalet le plus maniable

Grâce au chevalet avec roulement à billes et aux ressorts intégrés, la coupe du bois de chauffage se fait comme dans du beurre, comme avec toutes les scies à chevalet de POSCH.



## 2 Sciage en toute sécurité

Le chevalet avec protection sécurité peut être déverrouillé facilement au moyen de la poignée. Grâce à la forme spéciale de la poignée, vous préservez votre dos, quelle que soit votre taille.



## 3 Bûches sur mesure

La longueur de butée peut immédiatement être réglée pour les longueurs de bûches de votre choix, entre 20 et 52 cm ; elle est robuste et garantit des longueurs de bois uniformes.



## 4 Prêt en quelques secondes

Deux treuils (à une bonne hauteur d'utilisation) permettent de plier ou de déplier manuellement le convoyeur, en quelques secondes. Et ce n'est pas tout : aucun outil ni travail de transformation supplémentaire n'est nécessaire ! Les béquilles garantissent une stabilité absolue.



## 5 Gain de temps – scier et charger

Une fois sciées, les bûches sont transmises automatiquement au convoyeur intégré. La zone de transfert est particulièrement grande et empêche les bûches de rester coincées. Même le dernier morceau de la bûche d'un mètre tombe directement sur le convoyeur, sans cycle de chevalet supplémentaire !



## 6 Transport facile

Grâce à l'attelage à trois points de série ou au logement pour fourches de chariot élévateur, la machine peut être transportée facilement, et elle est rapidement opérationnelle.

# Scie à chevalet avec convoyeur

Le modèle de scie à chevalet de base.

- **Utilisation** Sciage de bois de chauffage
- **Diamètre de coupe** jusqu'à 24 cm
- **Longueur des bûches** max. 120 ou 200 cm
- **Lame de scie** 70 cm de Ø
- **Chevalet de sécurité avec roulement à billes** et déverrouillage ergonomique
- **Longueurs de bûches précises** butée réglable en continu par incréments de 1 cm (de 20 à 52 cm)
- **Convoyeur** avec inclinaison manuelle réglable et de 20 à 40°, hauteur d'évacuation de 170 à 290 cm
- **Variantes d'entraînement** Prise de force du tracteur avec boîtier renvoi d'angle en aluminium et courroie trapézoïdale ou moteur électrique et courroie trapézoïdale
- **Transport** Attelage à trois points
- **Quantité annuelle possible** 250 stères



Scie à chevalet avec convoyeur

## Scie à chevalet avec convoyeur

Choisissez la scie à bois de chauffage adéquate en fonction du type d'entraînement. Données avec convoyeur de 4 m, 30 cm de large. **Hauteur d'évacuation** de 170 à 280 cm. Inclinaison réglable manuellement, de 20 à 40°.

Référence article	Type	Entraînement	Poids kg
M1365SF4	Z-F4 ①	Prise de force du tracteur, puissance requise de min. 7 kW, régime de prise de force du tracteur 540 tr/min.	~ 470
M1370SF4	ZE5,5-F4 ①②	<ul style="list-style-type: none"> <li>· Prise de force du tracteur, vitesse de prise de force de 540 tr/min</li> <li>· Moteur électrique de 5,5 kW, 400 V, S6, CEE 16 A</li> </ul>	~ 510
M1379SF4	ZE7,5-F4 ①②	<ul style="list-style-type: none"> <li>· Prise de force du tracteur, vitesse de prise de force de 540 tr/min</li> <li>· Moteur électrique de 7,5 kW, 400 V, S6, CEE 16 A</li> </ul>	~ 519

(!) **Lame de scie circulaire WIDIA (W)** à commander dès maintenant pour une puissance de coupe 50 % plus élevée et une nette réduction sonore !

① Entraînement par prise de force du tracteur : Cardan indispensable, attelage à trois points de cat. I + II

② Moteur électrique : interrupteur avec protection thermique et inverseur de phase

## Scie à chevalet avec équipement spécial et convoyeur

Valable uniquement pour le premier équipement, montage inclus

Référence article	Dénomination
W	Majoration de prix pour la scie circulaire avec une lame circulaire WIDIA de 70 cm de Ø, 84 dents (Z1300103), en remplacement de la lame circulaire de série. Avantage : rendement supérieur de 50 % pour le bois dur, réduction sonore

(!) **Hydraulique intégrée** : le système hydraulique intégré entraîne le convoyeur, et peut être arrêté ou lancé à tout moment par l'opérateur selon ses besoins, indépendamment de la scie.

## Accessoires pour scie à chevalet avec convoyeur

Référence article	Dénomination
Z2000635	Cardan Walterscheid W-Line
Z1300080	Lame de scie circulaire Ø 70 cm, 56 dents, alliage chrome, de série
Z1300103	Lame de scie circulaire Ø 70 cm, 84 dents, WIDIA
F0003779	Rallonge de chevalet avec rouleaux, pour scier des bûches jusqu'à 200 cm, avec support pour le dépôt de la rallonge (cf. illustration).
F0004604	Raccord d'aspiration des copeaux de 10 cm de Ø pour machines avec entraînement via la prise de force du tracteur/un moteur électrique (Z-ZE)
F0003733	Compteur horaire pour les machines avec entraînement par prise de force et mixte

(!) **Accessoire utile** : ventilation par aspiration de copeaux, pour un poste de travail propre (voir p. 77 pour plus de détails)

### Bon à savoir



Sentez la différence : après quelques heures de travail seulement, vous apprécierez particulièrement la maniabilité de notre chevalet.

### Vos bûches sont trop longues ?



C'est parfait pour la rallonge du chevalet en option, avec roulettes. Intégrée en quelques secondes, elle permet de poser en toute sécurité des bois de max. 200 cm de long.



# WippCut — Couper du bois de chauffage et le charger directement

Performant



**24 cm**

Diamètre max. de coupe

Compact



**600 kg**

Poids min.



Coupe puissante et sûre du bois de chauffage, avec chargement automatique des bûches.

# Coupez et chargez votre bois de chauffage, en une seule opération.



## 1 Chevalet maniable, avec poignée ergonomique

Très stable, le chevalet dispose d'un roulement à billes qui le rend particulièrement maniable. La poignée ergonomique et réglable en hauteur lui permet de s'adapter parfaitement à chaque utilisateur.



## 2 Chevalet à la forme spéciale, avec butée longitudinale

La construction du chevalet empêche la torsion des bûches, la lame de scie ne peut pas s'encaster. La butée longitudinale intégrée vous permet de couper des bûches sur mesure, de façon sûre et constante.



## 3 Chevalet de sécurité intégré, avec verrouillage

Le nouveau chevalet de sécurité couvre la zone dangereuse. La protection brevetée glisse sur le côté pour offrir un meilleur accès à la bûche/au chevalet. Durant le processus de sciage, elle empêche tout accès à la zone dangereuse.



## 4 Transport plus facile vers le lieu d'utilisation

La scie à bois de chauffage peut facilement être transportée jusqu'au lieu d'utilisation de votre choix, grâce à l'attelage à trois points du tracteur. Le convoyeur se replie rapidement et facilement.



## 5 Construction robuste et compacte

Robuste, la construction entièrement réalisée en acier est de très haute qualité, et peut faire face à n'importe quelle quantité de bois de chauffage. L'entraînement par courroie permet d'atteindre une vitesse de coupe optimale, et donc une meilleure capacité de coupe.



## 6 Couper et charger en une seule opération

Avec le WippCut, la coupe et le chargement sont réalisés en une seule opération. La zone de transfert entre la scie et le convoyeur est particulièrement grande. Les bûches sont chargées directement grâce à un convoyeur intégré, avec une hauteur d'évacuation pouvant aller jusqu'à 340 cm.

# WippCut

Couper du bois de chauffage et le charger directement.

- **Application** coupe de bois de chauffage
- **Dimension de coupe max.**  
24 cm (coupe de bois de chauffage)
- **Lame de la scie** 70 cm de  $\varnothing$
- **Transport** attelage à trois points
- **Variantes d'entraînement** : entraînement par prise de force avec boîtier renvoi d'angle en fonte et courroie trapézoïdale ou moteur électrique et courroie trapézoïdale
- **Chevalet avec roulement à billes**
- **Butée longitudinale** pour des longueurs de coupe précises entre 20 et 52 cm, réglable en continu par incréments de 1 cm
- **Convoyeur** avec inclinaison fixe de 35° — hauteur d'évacuation de 2,80 - 3,40 m
- **Quantité annuelle possible** : 500 stères



WippCut ZE7,5



400V



## WippCut

Choisissez le bon WippCut en fonction de son type d'entraînement.  
Les dates sont inclusivement le convoyeur de 4 m (Option F4).

Référence article	Type	Entraînement	Poids kg
M1560F4	Z <sup>①</sup>	Prise de force de tracteur, régime de prise de force 480 min-1, puissance nécessaire 10 kW minimum	~ 600
M1580F4	ZE7,5 <sup>①②</sup>	· Prise de force de tracteur, régime de prise de force de tracteur 480 min-1 · Moteur électrique 7,5 kW, 400V, S6, CEE 16A	~ 652

⚠ **Lame de scie circulaire WIDIA (W)** à commander dès maintenant pour une puissance de coupe 50 % plus élevée et une nette réduction sonore !

## Convoyeurs WippCut

Optez pour le SmartCut selon le type d'entraînement. De série, la machine est équipée d'un convoyeur de 4 m.

Référence article	Description	Hauteur d'évacuation max. m	Poids kg
F4	Tapis d'évacuation de 4 m, de série	2,8	~ 0
F5	Supplément pour tapis d'évacuation de 5 m	3,2	~ 70
F15	Minoration de prix F15 pour tapis d'évacuation en une pièce de 1,5 m, entraînement hydraulique	1,4	~ 0
H	Supplément pour le réglage hydraulique de l'inclinaison 22°-40° ainsi que l'extension hydraulique du tapis d'évacuation	F4: 1,8 - 3,0 F5: 2,1 - 3,4	~ 20

① Entraînement par prise de force du tracteur : cardan indispensable, attelage à trois points Cat I + II

② Entraînement électrique avec protection thermique du moteur et inverseur de phase



## Équipement spécial WippCut

Valable uniquement pour le premier équipement, montage inclus

Référence article	Description
W	Supplément pour scie circulaire avec une lame circulaire WIDIA Ø 70 cm, 84 dents (Z1300103), en remplacement de la lame circulaire de série. Avantage : 50% de rendement de coupe en plus sur bois dur, réduction du bruit

## Accessoires WippCut

Référence article	Description
Z2000636	Cardan Walterscheid W-Line
F0004412	Rouleau
Z1300080	Lame de scie circulaire de diamètre 70 cm, 56 dents, alliage chrome, de série
Z1300103	Lame de scie circulaire de diamètre 70 cm, 84 dents, WIDIA
F0004426	Raccord d'aspiration des copeaux de 15 cm de Ø, pour l'aspiration des copeaux POSCH !
F0004425	Raccord d'aspiration des copeaux , 10 cm de Ø
F0004275	Rallonge de chevalet avec rouleaux pour scier des bûches de 200 cm max., avec fixation incluse pour poser la rallonge
F0003527	Compteur horaire pour machine avec entraînement par prise de force et hybride

(!) **Accessoire conseillé** : le groupe d'aspiration des copeaux pour un espace de travail propre (Détails en page 77)

### Convoyeur escamotable



Le convoyeur peut être replié manuellement pour le transport, de façon facile et rapide.

En option, l'inclinaison peut également être réglée de façon hydraulique.

Article n° H

### Mécanisme de chevalet facile à utiliser



Particulièrement facile à utiliser, il vous facilitera grandement la tâche avec ses ressorts puissants et ses roulements à billes.

### Pour une fixation sûre



La rallonge de chevalet assure un maintien sûr, même si vous travaillez avec des bûches longues.

Des rouleaux permettent aux bûches de passer facilement à la coupe suivante.

Article n° F0004275

# EasyCut – La scie à bois de chauffage semi-automatique



Performant



**20 cm**

Diamètre de coupe maxi.

Compact



**650 kg**

Poids mini.

Rapide



**3-6**

Stère/heure

Couper de manière précise et sûre avec l'EasyCut compact.

# Manipulation pratique et travail sécurisé en toute facilité.



## 1 Avance automatique du bois avec la butée de longueur brevetée

Le chargeur automatique par gravité combiné à une butée de longueur intégrée (ondulée et brevetée pouvant être réglée sans outils) permet de produire des bûches régulières dans la longueur souhaitée.



## 2 Chargement du bois par roulement à billes pour un travail sans effort

Grâce au canal à bois monté sur roulement à billes doté de deux amortisseurs aux extrémités, l'EasyCut coupe aisément de grandes quantités de bois, de manière sécurisée tout en économisant les efforts et offre ainsi un confort d'utilisation optimal.



## 3 Un sciage propre et plus de sécurité grâce au maintien du bois

Le dispositif de maintien du bois maintient fixement les bûches pendant la coupe et garantit ainsi un fonctionnement rapide et sécurisé en continu.



## 4 Couper sans risques

Il est impossible d'entrer en contact avec la lame de scie pendant les opérations. Ce principe de sciage innovant garantit non seulement une manipulation pratique et l'utilisation facile, mais également la meilleure sécurité possible.



## 5 Un travail ergonomique avec une hauteur de conditionnement optimale

Seul ou à deux, l'EasyCut ménage le dos et est facile à utiliser. Grâce à sa hauteur de chargement de 85 cm pour les bûches de un mètre, il permet de travailler de manière optimale, plus longtemps tout en économisant des forces.



## 6 Couper et charger en une seule opération

L'EasyCut avec tapis d'évacuation télescopique intégré économise du temps pendant le fagotage. Les bûches prêtes sont chargées automatiquement par le tapis d'évacuation à entraînement hydraulique jusqu'à une longueur de 5 m, l'inclinaison s'adapte à chaque chargement.



# EasyCut

Le sciage du bois de chauffage avec avance automatique du bois.

- **Mode de travail** Semi-automatique
- **Lame de scie** WIDIA  $\varnothing$  70 cm
- **Diamètre de coupe maxi.** 20 cm
- **Longueur des bûches maxi.** 120 cm
- **Coupe rapide** grâce aux canaux de bois à roulement à billes avec amortissement aux fins de course
- **Longueur de coupe exacte** grâce à la butée réglable
- **Longueurs de sciage réglables** 15/18/20/25/27/30/33/35/40/45/50/52
- **Entraînement par courroie trapézoïdale** pour une vitesse de coupe optimale et un meilleur rendement.
- **Retenue du bois automatique et lame de scie circulaire WIDIA haut de gamme**
- **Quantité annuelle possible** 250 stères
- **Raccord d'aspiration des copeaux**  $\varnothing$  10 cm de série

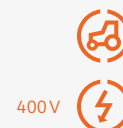

EasyCut

## EasyCut

La scie à bois de chauffage à commande manuelle avec chargeur automatique et butée de longueur. Les dates sont inclusivement le convoyeur de 4 m (Option F4).

! Spécial

Référence article	Type	Entraînement	Poids kg
M1445F4	ZS <sup>①</sup>	Prise de force de tracteur, puissance nécessaire 10 kW minimum, régime de prise de force de tracteur 540 min <sup>-1</sup> entraînement du tapis d'évacuation par prise de force hydraulique, 10 l/min max.	~ 650
M1450F4	Z <sup>①</sup>	Prise de force de tracteur, puissance nécessaire 10 kW minimum, régime de prise de force de tracteur 540 min <sup>-1</sup> , entraînement du tapis d'évacuation par installation hydraulique de la machine	~ 670
M1470F4	ZE7,5 <sup>②</sup>	· Prise de force de tracteur, régime de prise de force de tracteur 540 min <sup>-1</sup> · Moteur électrique 7,5 kW, 400V, S6, CEE 16A	~ 725

① Entraînement par prise de force du tracteur : cardan indispensable, attelage trois points cat. I + II pour position de transport et position de travail décalée de 30 cm

② Mixte : entraînement par prise de force du tracteur : cardan indispensable, attelage trois points cat. I ou II  
Moteur électrique : interrupteur avec protection thermique et inverseur de phase

## Tapis d'évacuation EasyCut

Optez pour le SmartCut selon le type d'entraînement. De série avec tapis d'évacuation télescopique 4 m (F4).

! Spécial

Référence article	Description	Hauteur d'évacuation maxi. m	Poids kg
F15	Réduction de prix pour tapis d'évacuation 1,5 m	1	-70
F4	Tapis d'évacuation télescopique simple 4 m, de série	2,4	0
F5	Supplément pour tapis d'évacuation télescopique double de 5 m avec réglage hydraulique de la hauteur ainsi que l'extension hydraulique du tapis d'évacuation	2,8	+50

## Equipements spéciaux EasyCut

Uniquement pour le premier équipement, montage incl.

! Spécial

Référence article	Description
K	Débrayage d'urgence manuel pour déconnecter l'entraînement de la prise de force et éviter d'endommager l'entraînement

## Accessoires EasyCut

Référence article	Description
Z2000616	Cardan Walterscheid ligne W (embrayage à roue libre) pour éviter des dommages aux tracteurs avec de couplement à cardan et de frein.
Z2000646	Cardan Walterscheid ligne W, 900 Nm max. (embrayage à friction et embrayage à roue libre) avec protection contre les surcharges pour éviter des dommages aux tracteurs avec de couplement à cardan et de frein.
Z2000636	Cardan Walterscheid W-Line
F0003527	Compteur horaire pour machine avec entraînement par prise de force et hybride
F0003571	Kit de modification de l'entraînement du tapis d'évacuation par prise d'huile du tracteur en un entraînement du tapis d'évacuation par installation hydraulique de la machine
Z1300101	Lame de scie circulaire WIDIA Ø 70 cm (66 dents, 6 mm d'épaisseur). Version spécialement renforcée pour scies circulaires entièrement automatiques.

(!) **Accessoire conseillé** : le groupe d'aspiration des copeaux pour un espace de travail propre (Détails en page 77)

### Groupe d'aspiration des copeaux



Pour un poste de travail propre, les copeaux chutant sont simplement aspirés par une ventilation performante (cf page 75).

### Réglage de la hauteur hydraulique



Réglage hydraulique aisé de la hauteur d'évacuation pour le tapis d'évacuation télescopique.  
Article n° F5

### Tapis d'évacuation télescopique 5 m



Double tapis d'évacuation télescopique à entraînement hydraulique (5 m) pour le chargement des bûches prêtes-à-l'emploi.  
Article n° F5

# SmartCut – La scie de bois de chauffage entièrement automatique

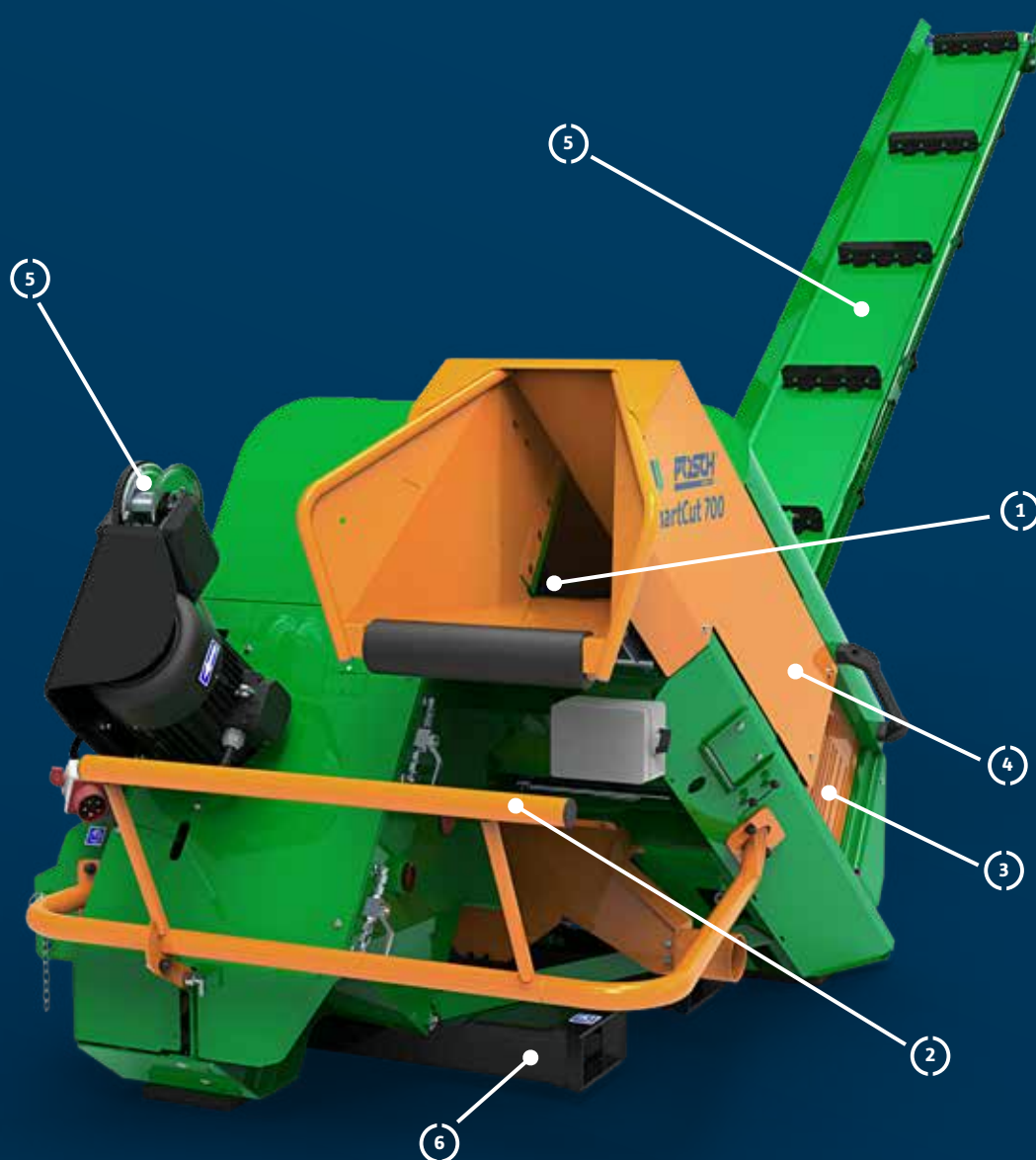

## Performant



20 cm diamètre de coupe maxi.  
ou 2-3 bûches D15

## Compact



**970 kg**  
Poids mini.

## Rapide



**4-8**  
Stère/heure



Produit 500 stères par an

# Économiser des forces grâce au conditionnement confortable des bûches



## 1 Hauteur ergonomique de chargement des bûches

Le SmartCut vous permet de travailler en ménageant votre dos, sans vous baisser. Le chargement des bûches s'effectue à une hauteur ergonomique de 100 cm et scie ensuite les bûches de manière entièrement automatisée et dans la longueur souhaitée.



## 2 EasyStop pour un chargement sans stress

Pour un conditionnement confortable, le canal à bois peut être aisément chargé grâce à la poignée EasyStop. En lâchant la poignée, le SmartCut poursuit automatiquement le procédé de coupe entièrement automatisé.



## 3 Plus de confort grâce au réglage sans outil.

La butée longitudinale intégrée permet de régler la longueur souhaitée du bois, sans outil et en toute facilité et fournit la longueur de bûches souhaitée ainsi tout au long de la coupe.



## 4 Couper et charger en une seule opération

Le SmartCut avec le tapis d'évacuation intégré n'économise pas seulement du temps pendant la coupe. Il charge automatiquement les bûches prêtes à l'emploi au moyen du tapis d'évacuation à entraînement hydraulique jusqu'à 5 m de longueur.



## 5 Un travail ergonomique avec une hauteur de conditionnement optimale

L'inclinaison réglable du tapis d'évacuation télescopique de 41 cm de large facilite un peu plus le chargement. Avec la manivelle maniable, vous pouvez régler confortablement l'inclinaison entre 25° et 35°.



## 6 Couper et charger en une seule opération

L'EasyCut avec tapis d'évacuation télescopique intégré économise du temps pendant le fagotage. Les bûches prêtes sont chargées automatiquement par le tapis d'évacuation à entraînement hydraulique jusqu'à une longueur de 5 m, l'inclinaison s'adapte à chaque chargement.

# SmartCut

Scie à bois de chauffage entièrement automatique pour un conditionnement aisé.

400 V



- **Mode de travail** Entièrement automatique
- **Lame de scie** WIDIA ø 70 cm dans une version renforcée
- **Diamètre de coupe maxi.** 20 cm
- **Longueur des bûches maxi.** 120 cm
- **Coupe rapide** grâce au chargement de bois hydraulique avec dispositif de retenue du bois
- **Longueur de coupe exacte** grâce à la butée réglable
- **Longueurs de sciage réglables** 15/18/20/25/27/30/33/35/40/45/50/52
- **Entraînement par courroie trapézoïdale** pour une vitesse de coupe optimale et un meilleur rendement.
- **EasyStop** : chargement sans stress et coupe automatique
- **Extension hydraulique du tapis d'évacuation**, réglage manuel de l'inclinaison de 25–35°
- **Quantité annuelle recommandée** 500 stères
- **Raccord d'aspiration des copeaux** ø 10 cm de série



SmartCut

## SmartCut

Optez pour le SmartCut selon le type d'entraînement.

Les dates sont inclusivement le convoyeur de 4 m (Option F4).

! Spécial

Référence article	Type	Entraînement	Poids kg
M1454F4	Z ①	Tracteur, régime de prise de force 480 min-1, puissance nécessaire 10 kW minimum, cadence de 2,4 secondes, temporisation de commutation activable	~ 970
M1474F4	ZE11 ②	· Prise de force de tracteur, régime de prise de force 480 min-1 · Moteur électrique 11 kW 400V, S6, CEE 32A. Cadence de 2,4 secondes, temporisation de commutation activable	~ 1.030

## Convoyeurs SmartCut

Optez pour la longueur de bande d'évacuation adéquate

De série avec tapis d'évacuation télescopique 4 m (F4).

! Spécial

Référence article	Bezeichnung Description	Hauteur de déchargement maxi. m	Poids kg
F4	Tapis d'évacuation télescopique simple 4 m, en série	2,4	~ 0
F15	Réduction pour le tapis d'évacuation de 1,5 m	1,0	-70
F5	Supplément pour tapis d'évacuation télescopique double 5 m	2,8	~ 50

**À commander également : Pack confort amélioré :**

Grâce à une nouvelle génération de capteurs, le système Senso-Start reconnaît si du bois est en contact avec la butée et lance automatiquement le processus de sciage. Comprend : butée confortable avec réglage sans outil à l'aide d'un cran de 1 cm. La butée est également disponible séparément

**Cf. page 107**

① Entraînement par prise de force du tracteur : cardan indispensable, attelage trois points cat. I + II

② Mixte : entraînement par prise de force du tracteur : cardan indispensable, attelage trois points cat. I ou II  
Moteur électrique : interrupteur avec protection thermique et inverseur de phase

## Équipement spécial

Valable uniquement pour le premier équipement, montage incl.

! Spécial

Référence article	Description
S	Pack confort avec système SensoStart et butée longitudinale réglable en continu. Grâce à trois capteurs à ultrasons, le système SensoStart détecte si la bûche a atteint la butée longitudinale et lance automatiquement le processus de sciage. Butée longitudinale avec plaque d'arrêt surélevée. La butée longitudinale est réglable sans outil et presque en continu grâce à un cran de 1 cm. Attention ! Cardan à 3 connecteurs de courant continu de 12 V nécessaire pour la prise de force du tracteur.
A	Butée longitudinale avec plaque d'arrêt surélevée. La butée longitudinale est réglable sans outil à l'aide d'un cran de 1 cm. L'option A est comprise de série dans l'option S.
DV*	Décalage de l'attelage à trois points de 30 cm à l'aide du système hydraulique. Pour un transport routier aisé grâce au déport réduit, plus équilibré : droite/gauche 1,1/1,3 m au lieu de 0,8/1,6 m
DT*	Châssis (agricole ou forestier), réglable en hauteur via le système hydraulique du tracteur avec une barre d'attelage démontable et une roue jockey. Ainsi le transport est possible au choix à l'aide d'un anneau d'attelage ou d'un attelage à trois points. Attention ! Garde au sol seulement d'env. 20 cm. Arbre à cardan Z2000649 indispensable.
T*	Châssis (agricole ou forestier), réglable en hauteur via le système hydraulique avec l'attache de la barre d'attelage sur le bras inférieur de l'attelage à trois points. La possibilité de réglage de l'unité de fixation permet une garde au sol de max. 40 cm. Arbre à cardan Z2000649 indispensable.
H	Majoration pour la machine avec un système hydraulique intégré « on-Board » au lieu d'un raccordement hydraulique nécessaire du tracteur. Au choix pour l'option T / DT.
X1*	Attelage à trois points à pivotement hydraulique pour le Type Z, entraînement via l'hydraulique de la machine, plage de pivotement +/- 15°, cardan Z2000649 nécessaire. Poids : 145 kg.
X2*	Attelage à trois points à pivotement hydraulique pour le Type ZE. Avec roue pivotante supplémentaire, pour le fonctionnement sans tracteur avec entraînement électrique. Entraînement via l'hydraulique de la machine. Plage de pivotement de +/- 15° pour l'entraînement Z cardan Z2000649 nécessaire. Poids : 165 kg.
C	Radiateur de refroidissement circuit hydraulique pour fonctionnement continu de la machine (au-delà de 4 h) ou pour l'utilisation à température extérieure de plus que 30 °C. Avantage: une longue durée de vie des composants hydrauliques par usure réduite.

**Bon à savoir :**  
Le réglage hydraulique de l'attelage à trois points de 30 cm facilite le transport sur route avec port-à-faux.

\* Non combinable avec la référence F0004497 et F0004502.

\*\* Non combinable avec la référence DV, DT, T, X1 et X2.

## Accessoires SmartCut

! Spécial

Référence article	Description
F0004497**	Kit d'adaptation trois points orientable pour type Z (prise de force). Disponible pour l'article n° M1454 et M1474
F0004498**	Mise à niveau attelage à trois points à pivotement hydraulique (mise à niveau) pour le type ZE. Avec roue pivotante supplémentaire, pour le fonctionnement sans tracteur avec entraînement électrique. Entraînement via l'hydraulique de la machine. Plage de pivotement de +/- 15° pour l'entraînement Z cardan Z2000649 nécessaire. Poids : 165 kg.
Z2000616	Cardan Walterscheid ligne W (embrayage à roue libre) pour éviter des dommages aux tracteurs avec de couplement à cardan et de frein.
Z2000646	Cardan Walterscheid ligne W, 900 Nm max. (embrayage à friction et embrayage à roue libre) avec protection contre les surcharges pour éviter des dommages aux tracteurs avec de couplement à cardan et de frein.
Z2000636	Cardan Walterscheid W-Line
Z2000649	Cardan pour châssis agricole, option T et DT (autres cardans nécessaires en raison de la distance accrue par rapport au tracteur)
F0003527	Compteur horaire pour machine avec entraînement par prise de force et hybride
Z1300101	Lame de scie circulaire WIDIA Ø 70 cm (66 dents, 6 mm d'épaisseur). Version spécialement renforcée pour scies circulaires entièrement automatiques.

(i) **Accessoire conseillé :** le groupe d'aspiration des copeaux pour un espace de travail propre (Détails en page 77)

### Ventilateur d'aspiration de copeaux



Pour un poste de travail propre, les copeaux chutant sont simplement aspirés par une ventilation performante (cf page 75).

### Chassis



En tant qu'alternative à l'attelage à trois points : Châssis agricole pour un transport plus facile de la scie (non autorisé pour circuler sur la voie publique). Modernisation possible.  
Article n° DT ou T

### Tapis d'évacuation télescopique 5 m



Double tapis d'évacuation télescopique à entraînement hydraulique (5 m) pour le chargement des bûches prêtes-à-emploi.  
Article n° F5





# Couper et fendre avec la véritable puissance

Avec le fendeur coupe-bois de POSCH, des grumes entières sont transformées en belles bûches et la préparation du bois de chauffage devient vraiment rentable.

De la machine polyvalente transportable à la fabrication individuelle de bois de chauffage dans une cadence horaire exceptionnelle, nous vous proposons des solutions robustes et pérennes.



## SpaltFix S-375

Diamètre des grumes  
maxi. 37 cm



## SpaltFix K-415

Diamètre des grumes  
maxi. 41 cm

à partir de la  
page 110



Vous trouverez **l'ensemble de l'assortiment de combinés scie-fendeuse** dans l'aperçu produit SpaltFix ou à l'adresse [www.posch.com/spaltfix](http://www.posch.com/spaltfix) !

**Demandez votre exemplaire : [export@posch.com](mailto:export@posch.com)**

SpaltFix S-415 Multi | SpaltFix S-415 Vario | SpaltFix K-440 Multi  
SpaltFix K-540 Multi | SpaltFix K-650 Vario | SpaltFix K-660 a-Vario



# SpaltFix S-375 – avec une scie circulaire WIDIA

400 V

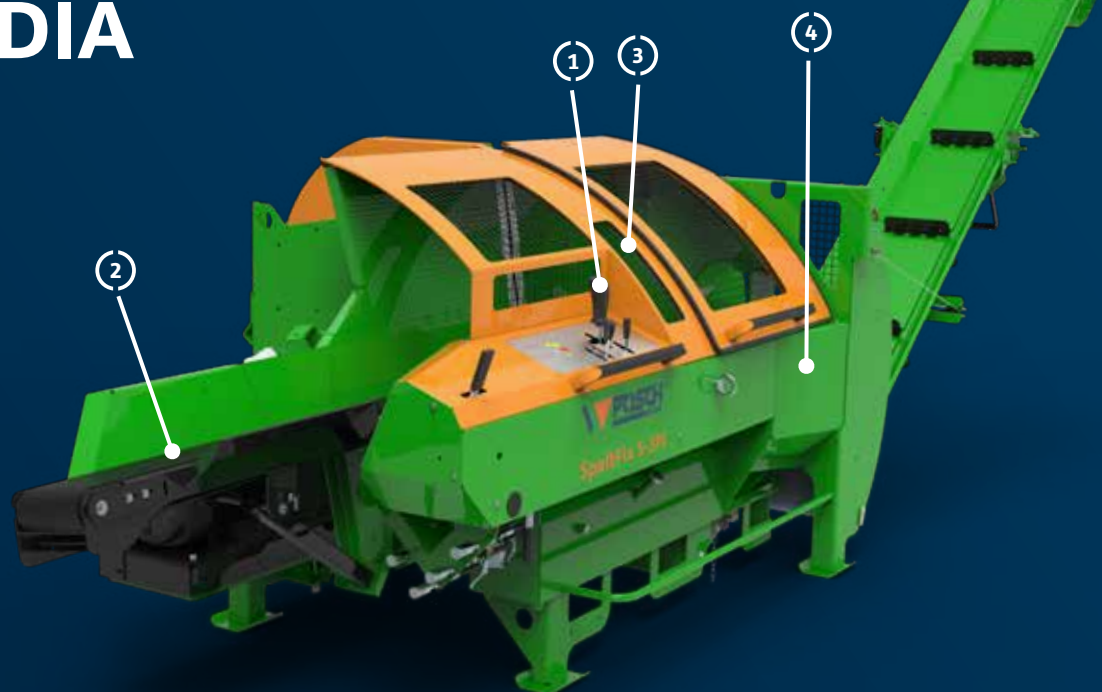

SpaltFix S-375

## 1 Commande sans effort avec la manette



Dès que la grume est positionnée dans la machine, le fendage peut être commandé aisément et en toute sécurité via la manette.

## 2 Conditionnement continu



La grume est placée en position de sciage par le biais d'un tapis d'amenée. Le dispositif hydraulique de maintien du bois et la butée perméable à l'air empêchent le bois de la grume de se coincer.

## 3 La lame de scie WIDIA performante



La lame de scie renforcée WIDIA d'un diamètre allant jusqu'à 90 cm permet d'augmenter la cadence de coupe et assure une durée de vie plus longue. Une coupe plus silencieuse et plus performante est ainsi garantie.

## 4 Une grande économie de temps lors du traitement du bois



Grâce à Autospeed, le SpaltFix sélectionne automatiquement la vitesse d'avance optimale. Il coupe, fend et charge le bois en une seule opération.



# SpaltFix K-415 – avec tronçonneuse pro

400 V

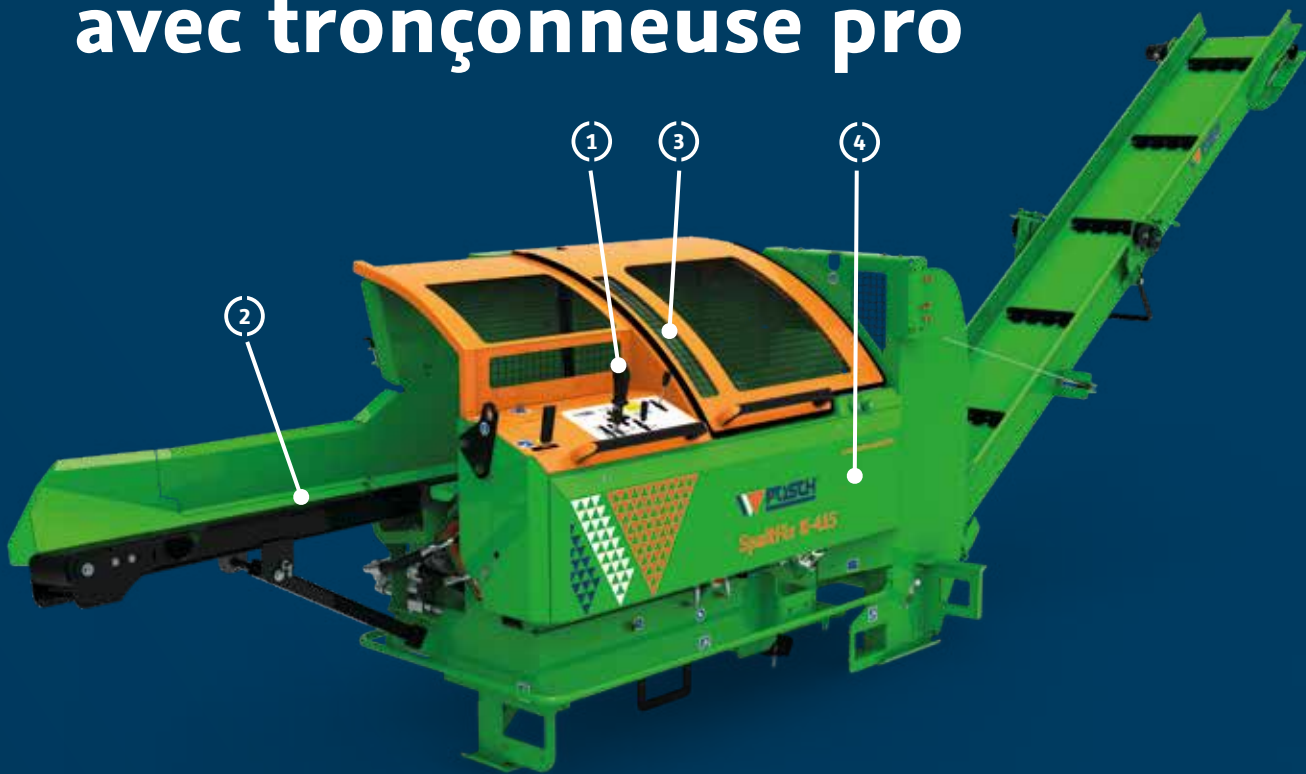

SpaltFix K-415

## 1 Une commande confortable avec un joystick à une main



L'alimentateur de grumes à entraînement hydraulique ainsi que le dispositif de sciage et fendage sont facilement actionnés à l'aide d'un joystick d'une seule main.

## 2 Alimentation en continu



L'alimentation des grumes s'effectue au moyen d'une bande convoyeuse de 2 m de long. Avec le convoyeur à chaîne longitudinal mobile en option, le flux de travail devient encore plus efficace.

## 3 Scie à chaîne professionnelle puissante pour une coupe rapide et sûre



La scie à chaîne d'une longueur de 53 cm coupe les grumes à la longueur souhaitée de 20 à 50 cm. Le moteur de la scie et la pompe de lubrification de la chaîne ne nécessitent aucun entretien.

## 4 Couteau de fendage pour 12 bûches par opération



Selon le type de couteau de fendage utilisé, on peut obtenir 4, 6, 8 ou 12 bûches par opération. Le couteau est facile à changer à l'aide d'un treuil manuel (en option).

Couper et fendre, en une seule opération

# Le fendeur coupe-bois compact

- Diamètre max. des grumes : jusqu'à 41 cm
- Puissance de fendage : jusqu'à 15 t avec Autospeed ▶▶
- Pour max. 12 bûches d'une longueur de max. 50 cm
- Raccord pour aspiration des copeaux



▶▶ Autospeed



400V



▶▶ Autospeed



400V



SpaltFix S-375

## SpaltFix S-375

Le fendeur coupe-bois avec commande par manette

SpaltFix	S-375
<b>Diamètre des grumes</b> cm	7-37
<b>Longueur des bûches</b> cm	20/25/30/33/35/40/45/50 cm
<b>Quantité max. de bûches par opération</b>	8
<b>Puissance de fendage</b> t	12
<b>Avance de vérin</b>	✓ Autospeed
<b>Réglage du couteau de fendage</b>	hydraulique
<b>Système de scie</b>	lame de scie WIDIA, 90 cm de Ø
<b>Transport</b>	attelage à trois points ou châssis à remorque longitudinale
<b>Système de commande</b>	mécanique/hydraulique
<b>Entraînement</b>	🚗 tracteur ⚡ moteur électrique 🔥 moteur diesel

Tous les détails techniques → à partir de la page 118



SpaltFix K-415

## SpaltFix K-415

Le fendeur coupe-bois avec commande par manette

SpaltFix	K-415
<b>Diamètre des grumes</b> cm	7-41
<b>Longueur des bûches</b> cm	20/25/30/33/35/40/45/50 cm
<b>Quantité max. de bûches par opération</b>	8 ou 12*
<b>Puissance de fendage</b> t	15
<b>Avance de vérin</b>	✓ Autospeed
<b>Réglage du couteau de fendage</b>	hydraulique
<b>Système de scie</b>	scie à chaîne professionnelle, 53 cm de long
<b>Transport</b>	attelage à trois points ou châssis à remorque longitudinale
<b>Système de commande</b>	mécanique/hydraulique
<b>Entraînement</b>	🚗 tracteur ⚡ moteur électrique 🔥 moteur diesel

Tous les détails techniques → à partir de la page 122

\*limité jusqu'à 35/33 cm D





SpaltFix S-375 en  
action sur :  
[www.posch.com/fr/  
spaltfix-s-375](http://www.posch.com/fr/spaltfix-s-375)

SpaltFix S-375

## Couper, fendre et charger avec le génie polyvalent transportable

Le SpaltFix S-375 est le compagnon idéal avec plus de puissance lorsqu'il s'agit de transformer des grumes entières en bûches.

Le S-375 allie idéalement la puissance à la mobilité. Il fournit en une seule opération jusqu'à 8 bûches uniformes à partir de grumes d'un diamètre allant jusqu'à 37 cm, et les transporte aussitôt vers la station de chargement via le tapis d'évacuation. L'avance hydraulique transporte le bois contre la lame de scie circulaire WIDIA à l'aide d'une bande de convoyage. Le maintien hydraulique du bois et la butée à dégagement automatique empêchent le

**Idéal pour les associations et producteurs de bois de chauffage**

bois de se coincer pendant le fendage. Grâce au tapis d'amenée incliné vers l'arrière, le cycle de coupe est parfaitement ajusté au diamètre du bois pour un rendement maximum, même pour un petit diamètre.

Le réglage hydraulique du couteau de fendage amène le couteau à la hauteur souhaitée pour un fendage précis. Le couteau enfichable pour un fendage en 4, 6 ou 8 éclats peut être facilement remplacé.



**Le châssis à remorquage longitudinal amène le SpaltFix sur les routes**

Le châssis agricole pour le S-375 est disponible dans deux versions différentes. Sans dispositif de freinage, il peut être utilisé sur des terrains privés à une vitesse maxi. de 10 km/h. Veuillez respecter les loi nationales sur la circulation routière en Europe, qui autorisent partiellement et dans certaines conditions, l'utilisation d'une remorque LoF non homologuée pour la circulation (sans dispositif de freinage avec une limitation de vitesse) sur les routes publiques. Pour le châssis agricole allant jusqu'à 25 km/h avec freins à inertie et unité d'éclairage, l'homologation pour l'utilisation sur la voie publique est également possible.





Le SpaltFix en  
action à l'adresse :  
[www.posch.com/fr/  
spaltfix](http://www.posch.com/fr/spaltfix)

Le SpaltFix K-415

## Le concentré de puissance compact avec scie à chaîne

Le nouveau combiné scie-fendeuse, avec scie à chaîne professionnelle et commande par joystick, pour des grumes d'un diamètre max. de 41 cm.

Grâce à ses dimensions compactes et à son attelage à trois points, le nouveau SpaltFix K-415 est toujours à vos côtés. Il scie, fend et charge les grumes d'un diamètre max. de 41 cm, et fonctionne avec un entraînement par prise de force ou avec un moteur électrique. Les grumes sont acheminées par commande hydraulique sur un convoyeur d'alimentation de 2 m de long. Facile d'utilisation, ce système se commande simplement à l'aide d'un joystick à une main.

**Facile à transporter, et doté d'une puissante scie à chaîne professionnelle. Les avantages du SpaltFix K-415.**

L'avance de sciage fonctionne également par commande hydraulique, avec une butée à dégagement automatique et une fonction de serrage. Les grumes sont coupées à une longueur de 20 - 50 cm à l'aide d'une scie à chaîne professionnelle. La lame de scie travaille à une vitesse de 12 000 rotations par minute. Elle dispose d'un chauffage hydraulique du réservoir d'huile à chaîne, et d'un accès sans outil pour remplacer la chaîne.

## Production rapide de bûches

### 4, 6, 8 ou 12 bûches par opération

De série, le SpaltFix est livré avec un couteau de fendage 4 éclats. En option, il peut également être équipé d'un couteau 6, 8 ou 12 éclats. Le dernier est un couteau de fendage circulaire, pour des grumes de max. 35 cm de diamètre et des bûches de max. 33 cm de long.

### Remplacement aisé des couteaux

Pour que le remplacement du couteau de fendage soit plus facile, un treuil manuel peut être ajouté par la suite, en option. Vous pouvez ranger votre deuxième couteau de fendage dans le dispositif de retenue de série, afin qu'il soit toujours à portée de main.



Le treuil manuel est idéal pour remplacer plus facilement le couteau de fendage. Article n° F0004317



### Pour du bois de chauffage bien net

Disponible en option, le tamis de convoyeur permet de séparer les saletés et les copeaux de votre bois de chauffage. Vous augmentez alors la qualité des bûches que vous produisez, et livrez de la marchandise propre à vos clients. Si nécessaire, les copeaux rassemblés peuvent être utilisés comme bois d'allumage.



### Aspiration des copeaux, pour un poste de travail propre

Une aspiration des copeaux est disponible en option pour le SpaltFix K-415 avec prise de force (Type Z) et avec moteur électrique (Type E). La ventilation élimine les copeaux grâce à un tuyau d'aspiration de 15 cm de diamètre, pour un poste de travail propre.

Vous trouverez les numéros d'articles correspondants à la page 121. Disponible lors de la première commande de la machine (dans ce cas, l'aspiration sera livrée montée), ou plus tard en tant qu'accessoire.





Le SpaltFix en  
action à l'adresse :  
[www.posch.com/fr/  
spaltfix](http://www.posch.com/fr/spaltfix)

Chargement optimal pour une cadence horaire élevée

## Le mode de travail idéal pour toutes les utilisations

L'alimentation correcte des grumes pendant le traitement du bois de chauffage est essentielle pour un déroulement efficace. Vous pouvez choisir parmi les différentes possibilités en fonction de la longueur des grumes.

### L'arbre le plus solitaire

L'Arbre du Ténére, un arbre à soie au milieu du désert de Ténére (au Niger) était un point d'orientation important et l'unique arbre dans un périmètre de 400 kilomètres. Il a été renversé par un camion en 1973.

Comme modèle de base, nous vous proposons un support à grumes stationnaire avec dispositif de levage, qui lève les différentes grumes de maximum 2 m de long et 30 cm de diamètre à la hauteur de travail souhaitée. Il est raccordé simplement au système hydraulique et facilement transportable ; votre SpaltFix peut donc être aisément utilisé pour des opérations de coupe et de fendage sur différents sites.

**Travailler plus rapidement et plus efficacement avec les systèmes de chargement adaptés pour les grumes de 2 à 5 mètres.**

Le chargement des grumes est disponible en version stationnaire ou mobile (transport via les trois points, ou sur roues). Vous pouvez choisir d'utiliser le convoyeur longitudinal seul ou en combinaison avec un convoyeur transversal. La deuxième option permet d'augmenter l'efficacité du processus en conséquence.



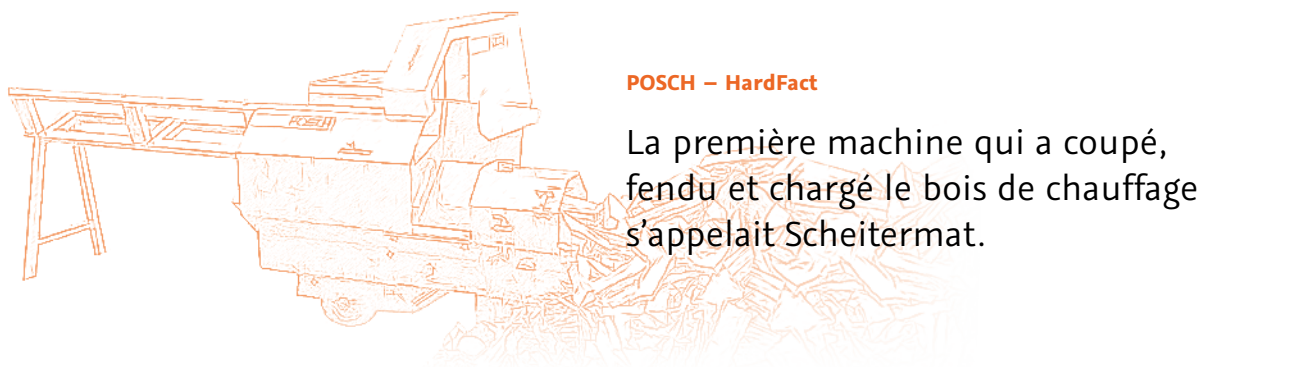

### POSCH – HardFact

La première machine qui a coupé, fendu et chargé le bois de chauffage s'appelait Scheitermat.

#### Chargement stationnaire des grumes

En tant que système de repose-grume, les convoyeurs transversaux peuvent également venir à bout de troncs tordus ou de bois de mauvaise qualité et stocker le nombre de grumes souhaité pour la transformation ultérieure.

Les solutions flexibles sont à la hauteur des exigences les plus élevées et sont disponibles dans différentes longueurs. Grâce à la combinaison individuellement adaptée du convoyeur à chaîne et du convoyeur transversal, un plus grand nombre de grumes est préparé pour la prochaine étape et une plus grande quantité de bois de chauffage est produite par heure.

#### Chargement mobile des grumes

Dans ce cas, nous vous proposons deux solutions :

le convoyeur longitudinal à chaîne avec dispositif de levage, et le convoyeur longitudinal à chaîne mobile avec convoyeur transversal. La deuxième option peut facilement être transportée sur des routes privées (avec le combiné scie-fendeuse).



Chargement continu au moyen du système de transport des grumes, composé ① d'un convoyeur transversal et ② d'un convoyeur longitudinal.



Le système de chargement mobile (cf. page 124)



Système de transport des grumes avec convoyeur à chaîne

# SpaltFix S-375

Le fendeur coupe-bois avec commande par manette

- **Diamètre des bûches** 7-37 cm
- **Longueur des bûches** 20/25/30/33/35/40/45/50 cm
- **Système de sciage avec lame de scie WIDIA** 90 cm de Ø
- **Couteau de fendage enfichable** 4 éclats
- **Nombre de bûche par phase de travail** 8
- **Puissance de fendage** 12 t
- **Avance hydraulique des grumes** au moyen d'un tapis d'alimentation de 2 m
- **L'avance de sciage hydraulique** avec une butée à dégagement automatique et un dispositif de bridage
- **Avance/recul du vérin max.** 47/42 cm/s avec Autospeed
- **Raccord d'aspirateur des copeaux** 15 cm Ø
- **Fonction OnlyCut**
- **Paquet TURBO** pour une meilleure productivité horaire (en option)

400 V

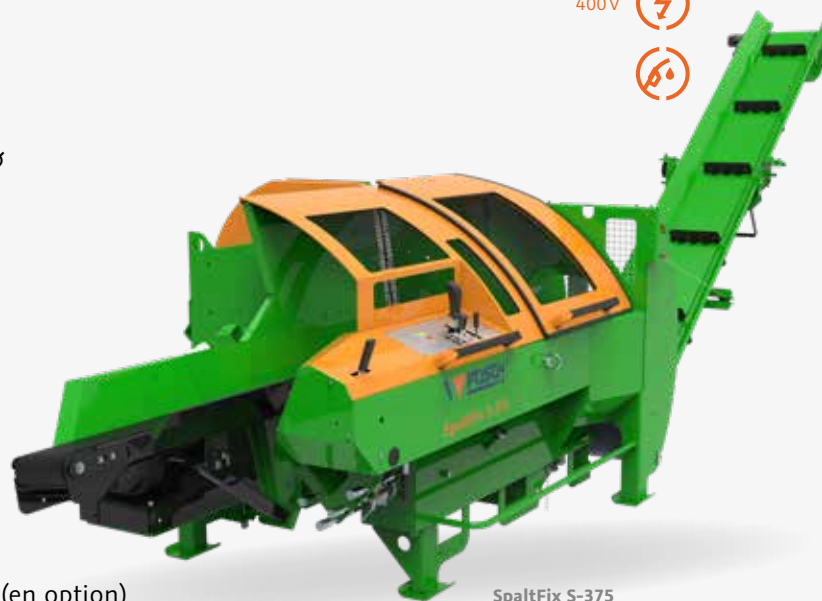

SpaltFix S-375

## SpaltFix S-375

Optez pour le SpaltFix adéquat selon le type d'entraînement.

Le convoyeur à coude de 4 m (numéro référence KF4) est de série dans l'équipement.

! Spécial

Référence article	Type	Entraînement	Vitesse maxi. d'estampage cm/s		Puissance de fendage t	Poids kg	
			Avance	vitesse 1/2 Retour			
M3858	Z <sup>①</sup>	Prise de force du tracteur, puissance requise 27 kW, pompe hydraulique débit 66/140 l/min à 480 tr/min	22 / 47	42	12	~ 1.400	
M3878	ZE22D <sup>①②</sup>	· Prise de force du tracteur · Moteur électrique 22 kW, 400V, S6, CEE 32A, pompe à monocontact	22 / 47	42	12	~ 1.500	
M3884KF4	D30	Moteur diesel Hatz 3H50TICD, niveau UE V, environ 30 kW pour 1 800 t/min.	22 / 47	42	12	~ 1.700	



### À commander également : Pack TURBO

Puissance de fendage 25% supérieure pour des bûches d'une longueur maxi. de 33 cm grâce à un dispositif hydraulique avancé et une réduction de la course de fendage désactivable.

Disponible pour les types Z et ZE.

Article n° A

① Entraînement par prise de force : cardan nécessaire, attelage à trois points cat. II

② Moteur électrique : protection thermique et inverseur de phase

## Tapis d'évacuation SpaltFix S-375

Choisissez la bonne longueur de tapis d'évacuation.

Le tapis d'évacuation repliable de 4 m (KF4) est compris dans les équipements de série.

! Spécial

Référence article	Description	hauteur d'évacuation m	Poids kg
F0	Réduction pour entraînement hydraulique de convoyeur (bloc distributeur et conduites hydrauliques) sans convoyeur. La machine incomplète ne doit pas être mise en service sans convoyeur, en tant que dispositif de protection de séparation avec la zone de fendage selon EN ISO 13857-tab. 1 !	-	- 150
F15	Réduction de prix pour tapis d'évacuation en une pièce 1,5 m, entraînement hydraulique	1,0	- 100
KF4	Convoyeur à coude, 4 m de longueur, entraînement hydraulique, de série	1,5-2,5	0
KF5	Supplément pour convoyeur à coude 5 m, entraînement hydraulique	2,0-3,0	~ 100

## Équipement spécial SpaltFix S-375

Pour le premier équipement, montage incl.

! Spécial

Référence article	Description	Poids kg
A	Pack TURBO pour une performance de fendage augmentée de 25 % avec des longueurs de bûches allant jusqu'à 33 cm : extension de l'installation hydraulique et réduction désactivable de la course de fendage. Disponible pour les types Z et ZE	~ 15
C	Radiateur de refroidissement circuit hydraulique pour fonctionnement continu de la machine (au-delà de 4 h) ou pour l'utilisation à température extérieure de plus que 30 °C . Avantage: une longue durée de vie des composants hydrauliques par usure réduite.	~ 5
E	Installation hydraulique étendue pour M3858 avec triple pompe, valve d'arrêt de pression et conduites hydrauliques pour le montage ultérieur de l'entraînement électrique (F0003606)	~ 15
X	Saw-Control pour la surveillance automatique de la vitesse de rotation de la lame de scie, pour éviter les pics de puissance et/ou un surcharge de la scie, avec compteur horaire. Alimentation en tension (12V) du tracteur nécessaire	~ 5
Z	Circuit hydraulique supplémentaire - pour SpaltFix S-375 avec entraînement par prise de force - 15 l/min, max. 180 bar. Composés : pompe hydraulique triple, distributeur, raccord rapide de taille 2. Radiateur d'huile : Alimentation en tension (12V) du tracteur nécessaire	~ 15

## Couteaux de fendage SpaltFix S-375

Pour un diamètre de tronc maximal coupé en son centre.

Référence article	Description	Poids kg
F0001833	Couteau de fendage 4 éclats (pour tronc de Ø 0-37 cm), de série	~ 22
F0001826	Couteau de fendage 6 éclats (pour tronc de Ø 10-37 cm)	~ 24
F0001832	Couteau de fendage 8 éclats (pour tronc de Ø 17-30 cm)	~ 27



## Accessoires SpaltFix S-375

Référence article	Description	Poids kg
F0003602	Plaque de butée 1,5 cm en plastique, pour longueurs de butée réduites (18,5/23,5/31,5/38,5/48,5 cm)	~ 1
F0003458	Rallongement d'introduction avec rouleau, 100 cm	~ 22
F0002942	Support à bois avec dispositif de levage pour une longueur de bois maxi. de 2 m et d'un diamètre de 30 cm	~ 140
F0004341	Convoyeur avec glissière à délignures	~ 1
F0002955	Unité d'éclairage, enfichable	~ 2
F0004069	Réduction pour raccord d'aspiration des copeaux de diamètre 15 cm, convient à SpaltFix S-375	~ 1
F0003606	Rééquipement du SpaltFix S-375 de type Z, pour un entraînement combiné de type ZE22D. Option E nécessaire !	~ 100
F0002251	Compteur horaire pour entraînement par prise de force et mixte (contact Reed)	~ 1
F0001898	Réchauffeur de réservoir 230V, Chauffage 230V pour huile hydraulique dans le réservoir, indispensable pour l'utilisation de la machine par des températures ambiantes inférieures à 0°C. Avantage : un meilleur démarrage de la machine ainsi qu'une moindre usure du système hydraulique.	~ 5
Z2000649	Cardan Walterscheid W-Line	~ 16

 **Accessoire conseillé** : le groupe d'aspiration des copeaux pour un espace de travail propre (Détails en page 75)

## Pièces de service et d'usure SpaltFix S-375

Référence article	Description	Poids kg
Z1300130	Lame de scie circulaire WIDIA Ø 90 cm, 96 dents, alésage 40 mm, 6 mm d'épaisseur	~ 23
F0002767	Bande d'amenée	~ 6
F0004003	Kit de service (1.000 h) : Kit de verrouillage du distributeur et filtre d'échange	~ 2



### Conditionnement des grumes

Vous trouverez le conditionnement des grumes adapté au SpaltFix S-375

**à partir de la page 125**

## Calculs de la capacité pour SpaltFix S-375

Le calcul de rendement proposé ici est une valeur indicative théorique. Le rendement effectif dépend de l'essence forestière, de l'alimentation, d'un fonctionnement continu etc.

### Tableau de conversion

1 m <sup>3</sup> s ~ 1,4 st	m <sup>3</sup> s... mètre cube solide
1 m <sup>3</sup> s ~ 2,0-2,4 m <sup>3</sup> a	st... stère
1 m <sup>3</sup> s ~ 0,7 st	m <sup>3</sup> ... mètre cube en vrac

La conversion exacte dépend en outre du diamètre et de la longueur du bois.

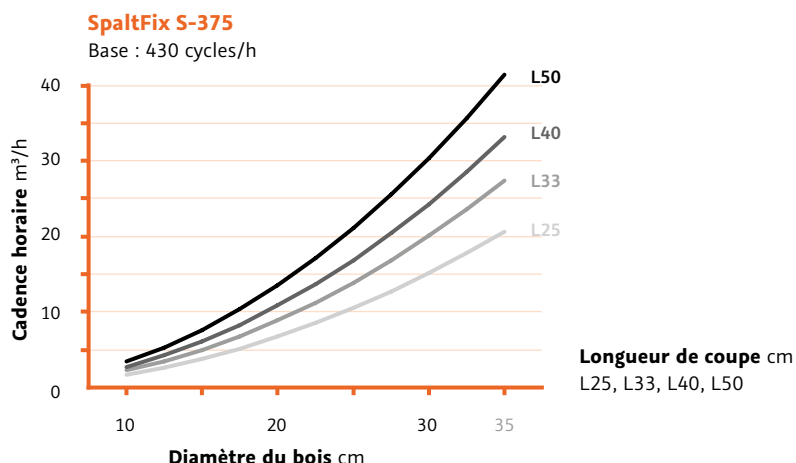

### Le châssis à remorquage longitudinal amène le SpaltFix sur les routes

Le châssis agricole pour le S-375 est disponible dans deux versions différentes. Sans dispositif de freinage, il peut être utilisé sur des terrains privés à une vitesse maxi. de 10 km/h. Veuillez respecter les loi nationales sur la circulation routière en Europe, qui autorisent partiellement et dans certaines conditions, l'utilisation d'une remorque LoF non homologuée pour la circulation (sans dispositif de freinage avec une limitation de vitesse) sur les routes publiques. Pour le châssis agricole allant jusqu'à 25 km/h avec freins à inertie et unité d'éclairage, l'homologation pour l'utilisation sur la voie publique est également possible.

## SpaltFix S-375 mobil Exemple de configuration

### SpaltFix S-375

<b>Entraînement</b>	☑ Tracteur (Article n° M3858)
<b>Châssis</b>	Châssis agricole, max. 10 km/h (Article n° T)
<b>Équipement</b>	Couteau de fendage 4 éclats (de série)
<b>Convoyeur</b>	Convoyeur à coude, 4 m de long, de série (Article n° KF4)
<b>Conditionnement des grumes</b>	Convoyeur longitudinal vers le châssis (convoyeur à chaîne de 3 m), article n° K3
<b>Poids</b>	~2.050 kg

### ! Vous avez des questions ?

→ Nous vous répondrons avec plaisir : <https://www.posch.com/fr/recherche-de-distributeurs>

## SpaltFix K-415

Haute-performance compacte avec scie à chaîne professionnelle

- **Diamètre des bûches** 7–41 cm
- **Longueur des bûches** 20/25/30/33/35/40/45/50 cm
- **Système de scie avec scie à chaîne professionnelle** de 53 cm et 0,404" pas de chaîne
- **Nombre de bûche par phase de travail** 8 ou 12\*
- **Couteau de fendage enfichable** 4 éclats
- **Puissance de fendage** 15 t
- **Avance hydraulique des grumes** au moyen d'un tapis d'alimentation de 2 m
- **L'avance de sciage hydraulique** avec une butée à dégagement automatique et un dispositif de bridage
- **Avance/recul du vérin** max. 32/35 cm/s avec Autospeed
- **Raccord d'aspiration des copeaux** 15 cm Ø
- **Fonction OnlyCut**
- **Radiateur d'huile**
- **Trappe de transfert**



SpaltFix K-415

400V



\* limité à D 35/33 cm

## SpaltFix K-415

Optez pour le SpaltFix adéquat selon le type d'entraînement.

Le convoyeur à coude de 4 m (numéro référence KF4) est de série dans l'équipement.

! Spécial

Référence article	Type	Entraînement	Vitesse maxi. d'estampage cm/s		Puissance de fendage t	Poids kg
			Avance	Retour		
M3890KF4	Z <sup>1</sup>	Prise de force de tracteur, puissance nécessaire 25 kW, pompe hydraulique pour unité de sciage/fendage avec débit 64/122 l/min, circuit hydraulique secondaire 40 l/min pour une vitesse de prise de force de 480 min <sup>-1</sup> L'éjection des copeaux a lieu en direction du tracteur	17 / 32	35	15	~ 1.570
M3892KF4	E22 <sup>2</sup> 3x 400V, 50Hz	Moteur électrique 22 kW 400V, S6, CEE 32A, pompe hydraulique pour unité de sciage/fendage avec débit 64/122 l/min, circuit hydraulique secondaire 20 l/min	17 / 32	25	15	~ 1.720

## Tapis d'évacuation SpaltFix K-415

Choisissez la bonne longueur de tapis d'évacuation.

Le tapis d'évacuation repliable de 4 m (KF4) est compris dans les équipements de série.

! Spécial

Référence article	Description	hauteur d'évacuation m	Poids kg
F0	Réduction pour entraînement hydraulique de convoyeur (bloc distributeur et conduites hydrauliques) sans convoyeur. La machine incomplète ne doit pas être mise en service sans convoyeur, en tant que dispositif de protection de séparation avec la zone de fendage selon EN ISO 13857-tab. 1 !	1,0	~ 200
F15	Réduction de prix pour tapis d'évacuation en une pièce 1,5 m, entraînement hydraulique	-	~ 100
KF4	Convoyeur à coude 4 m, entraînement hydraulique, de série.	1,5–2,5	~ 1
KF5	Convoyeur à coude 5 m, entraînement hydraulique.	2,0–3,0	~ 100

① Entraînement par prise de force : cardan nécessaire, attelage à trois points cat. II

② Entraînement électrique avec protection thermique du moteur et inverseur de phase



## Équipement spécial

Pour le premier équipement, montage incl.

! Spécial

Référence article	Description	Poids kg
H	Aspiration des copeaux pour entraînement via le circuit hydraulique secondaire. Raccord d'aspiration des copeaux Ø 15 cm, monté sur la machine de base, adapté à Spaltfix K-415 type Z (prise de force).	~ 80
E	Aspirateur à copeaux, entraînement électrique séparé inclus : moteur électrique 3 kW, 400 V, S6, CEE 16 A, raccord d'aspiration des copeaux de 15 cm de Ø. Système fixé sur la machine de base, compatible avec le modèle SpaltFix K-415 Type E22.	
TQ	TQ au niveau du châssis transversal du tracteur TQ, max. 10 km/h sans dispositif de freinage. Cillet de traction de 40 mm, garde au sol des grumes de 35 cm, force d'appui de 800 kg max. Transport sur voie publique interdit, usage uniquement sur terrains privés (par ex. parc à grumes).	~ 80

## Couteaux de fendage

Pour un diamètre de tronc maximal coupé en son centre.

Référence article	Description	Poids kg
F0004320	Couteau de fendage 4 éclats (pour tronc de Ø 0-41 cm), de série	~ 25
F0004321	Couteau de fendage 6 éclats (pour tronc de Ø 17-41 cm)	~ 36
F0004322	Couteau de fendage 8 éclats (pour tronc de Ø 17-41 cm)	~ 40
F0004323	Lame de fendage circulaire, 12 pièces (Ø 17-41 cm), Ø de grume max. 35 cm, longueur de bûche max. 33 cm	~ 38

## Accessoires SpaltFix K-415

Référence article	Description	Poids kg
F0004395	Butée en plastique de 1,5 cm, pour les longueurs standard -1,5 cm	~1
F0004316	Tamis pour nettoyage des bûches, en sortie de tapis d'évacuation avec rampe de glissement des déchets	~ 25
F0004384	Raccord d'aspiration des copeaux de 15 cm de Ø pour le SpaltFix K-415. Parfait pour l'aspiration des copeaux POSCH !	~ 10
F0004324	Kit d'adaptation pour aspiration des copeaux avec entraînement par circuit hydraulique secondaire. Raccord d'aspiration des copeaux Ø 15 cm, montage fixe sur machine de base, adapté à Spaltfix K-415 Type Z.	~ 80
F0004325	Kit d'adaptation pour aspiration des copeaux avec entraînement électrique séparé : moteur électrique 3 kW 400 V, S6, CEE 16A, raccord d'aspiration des copeaux Ø 15 cm, montage fixe sur machine de base, adapté à Spaltfix K-415 Type E22.	~ 80
F0004317	Dispositif de changement de lames de fendage	~ 80
F0004319	Unité d'éclairage LED avec support magnétique	~ 2
F0001806	Compteur horaire pour machines à entraînement par prise de force, avec affichage de la vitesse	~ 1
F0001898	Réchauffeur de réservoir 230V, indispensable pour l'utilisation à des températures ambiantes inférieures à 0°C. Avantage : un meilleur démarrage de la machine ainsi qu'une moindre usure du système hydraulique.	~ 5
Z2000649	Cardan pour châssis agricole	~ 16

(!) **Accessoire conseillé** : le groupe d'aspiration des copeaux pour un espace de travail propre (Détails en page 77)

## Pièces de service et d'usure SpaltFix K-415

Référence article	Description	Poids kg
Z1370106	Guide Oregon 21"	~ 3
Z1370108	Lame Cannon Superbar 21' (durée de vie 3x plus longue que celle des lames de scie à chaîne classiques)	~ 6
Z1350103	Chaîne MS Oregon, 0,404", 1,6 mm, 70 maillons	~ 1
Z1913701	Pignon d'entraînement OR12-104	~ 1
F2107138	Pignon d'entraînement du moteur hydraulique	~ 1
F0002767	Bande d'amenée	~ 6
F0004318	Kit de service (1.000 h) : kit de verrouillage du distributeur et insert filtrant	~ 2
F0004328	Kit d'entretien pour tronçonneuse : 1 lame, 3 chaînes, 1 barbotin	~ 6
F0004396	Kit d'entretien Cannon pour scie à chaîne : 1 lame, 3 chaînes, 1 pignon d'entraînement pour chaîne (durée de vie 3x plus longue que celle des lames de scie à chaîne classiques)	~ 6

## Calculs de la capacité pour SpaltFix K-415

Le calcul de rendement proposé ici est une valeur indicative théorique. Le rendement effectif dépend de l'essence forestière, de l'alimentation, d'un fonctionnement continu etc.

### Tableau de conversion

1 m <sup>3</sup> s ~ 1,4 st	m <sup>3</sup> s... mètre cube solide
1 m <sup>3</sup> s ~ 2,0-2,4 m <sup>3</sup> a	st... stère
1 m <sup>3</sup> s ~ 0,7 st	m <sup>3</sup> ... mètre cube en vrac

La conversion exacte dépend en outre du diamètre et de la longueur du bois.

### SpaltFix K-415

Base : 360 cycles/h, 80 % charge

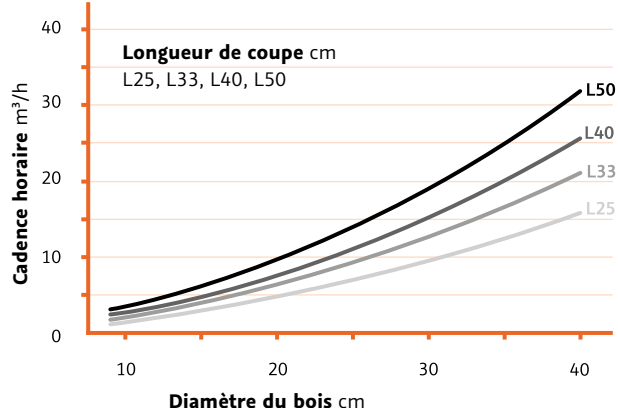

Photo de symbole

### Toujours à vos côtés

Grâce à ses dimensions compactes, le SpaltFix K-415 est facile à transporter avec l'attelage à trois points du tracteur. Les communautés et les fabricants de bois de chauffage peuvent ainsi toujours obtenir les bûches qu'ils souhaitent.

Le nouveau châssis à remorque longitudinal permet même de transporter le combiné scie-fenduse sur les routes. Le chargement des grumes est également disponible sur roues.

## SpaltFix K-415 mobil Exemple de configuration

### SpaltFix K-415

<b>Entraînement</b>	☺ Tracteur (Article n° M3890)
<b>Châssis</b>	Châssis agricole, max. 10 km/h (Article n° T)
<b>Équipement</b>	Couteau de fendage 4 éclats (de série)
<b>Convoyeur</b>	Convoyeur à coude, 4 m de long, de série (Article n° KF4)
<b>Conditionnement des grumes</b>	Convoyeur longitudinal vers le châssis (convoyeur à chaîne de 3 m), article n° K3
<b>Poids</b>	~2.380 kg

### ! Vous avez des questions ?

→ Nous vous répondrons avec plaisir : <https://www.posch.com/fr/recherche-de-distributeurs>

## Chargement de grumes SpaltFix S-375 / K-415

### Convoyage longitudinal

Choisissez parmi les différents modèles, en fonction de la longueur des grumes. L'entraînement hydraulique passe par le combiné scie-fendeuse SpaltFix. La longueur maximale des grumes dépend du convoyeur transversal choisi.

! Spécial

Référence article	Bezeichnung	Longueur de tronc m	A m	Poids kg
F0002227E	Convoyeur à chaîne hydraulique 2 m, grumes de min. 0,5 m de long	0,5–2,5	2	~ 250
F0002228E	Convoyeur à chaîne hydraulique 3 m, grumes de min. 0,5 m de long.	0,5–4,0	3	~ 300
F0002229E	Convoyeur à chaîne hydraulique 4 m, grumes de min. 0,5 m de long	0,5–5,0	4	~ 440
F0002594	Convoyeur à rouleaux hydraulique 3, grumes de min. 1,5 m de long	1,5–4,0	3	~ 600
F0002334	Convoyeur à rouleaux hydraulique de 4 m, grumes de min. 1,5 m de long	1,5–5,0	4	~ 815

### Convoyage transversal

Ajoutez le convoyeur transversal adapté au convoyeur à rouleaux sélectionné. L'entraînement hydraulique est assuré par le scieur-fendeur SpaltFix.

! Spécial

Référence article	Bezeichnung	Longueur de tronc m	B m	C m	Nombre de brins de chaîne	Poids kg
F0002141	Convoyeur transversal 3 m – 3 brins de 2,2 m chacune, compatible avec le convoyeur longitudinal de grumes 4,0 m, pour les grumes de 1,5 à 4,0 m de long. Charge maximale de 2,6 m <sup>3</sup> ou 1,5 t / m.	1,5–4,0	2,2	1,4 / 1,4	3	~ 780
F0002166	Convoyeur transversal 3 m – 3 brins de 3,2 m chacune, compatible avec le convoyeur longitudinal de grumes 4,0 m, pour les grumes de 1,5 à 4,0 m de long. Charge maximale de 3,8 m <sup>3</sup> ou 1,5 t / m.	1,5–4,0	3,2	1,4 / 1,4	3	~ 1.130
F0002167	Convoyeur transversal 3 m – 3 brins de 4,2 m chacune, compatible avec le convoyeur longitudinal de grumes 4,0 m, pour les grumes de 1,5 à 4,0 m de long. Charge maximale de 5 m <sup>3</sup> ou 1,5 t / m.	1,5–4	4,2	1,4 / 1,4	3	~ 1.300



1  
Convoyeur à chaîne

2  
Convoyeur à rouleaux



## Système de convoyeur des grumes

L'alimentation correcte des grumes pendant le traitement du bois de chauffage est essentielle pour un déroulement efficace. Choisissez parmi les différents modèles, en fonction de la longueur des grumes. Faites attention aux quantités de chargement maximales — elles dépendent du nombre de brins de chaîne.

! Spécial

Référence de l'article	Description	Longueur de tronc m	A m	B m	C m	Nombre de brins de chaîne	Poids kg
F0002257E	Convoyeur à chaîne 2 m + tapis transversal 2,2 m, pour les grumes de 1,7 à 2,5 m de long. Charge max. 2,6 m <sup>3</sup> ou 1,5 t / m.	1,7–2,5	2	2,2	1,55	2	~ 525
F0002259E	Convoyeur à chaîne 2 m + tapis transversal 2,2 m, pour les grumes de 1,0 à 2,5 m de long. Charge max. 2,6 m <sup>3</sup> ou 1,5 t / m.	1,0–2,5	2	2,2	0,78/0,78	3	~ 740
F0002260E	Convoyeur à chaîne 2 m + tapis transversal 3,2 m, pour les grumes de 1,0 à 2,5 m de long. Charge max. 3,8 m <sup>3</sup> ou 1,5 t / m.	1,0–2,5	2	3,2	0,78/0,78	3	~ 735
F0002258E	Convoyeur à chaîne 2 m + tapis transversal 3,2 m, pour les grumes de 1,7 à 2,5 m de long. Charge max. 3,8 m <sup>3</sup> ou 1,5 t / m.	1,7–2,5	2	3,2	1,55	2	~ 600
F0002235E	Convoyeur à chaîne 2 m + tapis transversal 4,2 m, pour les grumes de 1,7 à 2,5 m de long. Charge max. 5 m <sup>3</sup> ou 1,5 t / m.	1,7–2,5	2	4,2	1,55	2	~ 695
F0002261E	Convoyeur à chaîne 2 m + tapis transversal 4,2 m, pour les grumes de 1,0 à 2,5 m de long. Charge max. 5 m <sup>3</sup> ou 1,5 t / m.	1,0–2,5	2	4,2	0,78/0,78	3	~ 885
F0002225E	Convoyeur à chaîne 3 m + tapis transversal 2,2 m, pour les grumes de 1,5 à 3,5 m de long. Charge max. 2,6 m <sup>3</sup> ou 1,5 t/m.	1,5–3,5	3	2,2	1,2/1,2	3	~ 790
F0002236E	Convoyeur à chaîne 3 m + tapis transversal 3,2 m, pour les grumes de 1,5 à 3,5 m de long. Charge max. 3,8 m <sup>3</sup> ou 1,5 t / m.	1,5–3,5	3	3,2	1,2/1,2	3	~ 910
F0002262E	Convoyeur à chaîne 3 m + tapis transversal 4,2 m, pour les grumes de 1,5 à 3,5 m de long. Charge max. 5 m <sup>3</sup> ou 1,5 t / m.	1,5–3,5	3	4,2	1,2/1,2	3	~ 1.080
F0002238E	Convoyeur à chaîne de 4 m + convoyeur transversal de 2,2 m, pour les grumes de 1,5 à 5,0 m de long. Charge maximale : 2,6 m <sup>3</sup> , soit 1,5 t/m.	1,5–5,0	4	2,2	1,2/1,2/1,2	4	~ 1.020
F0002263E	Convoyeur à chaîne 4 m + tapis transversal 3,2 m, pour les grumes de 1,5 à 5,0 m de long. Charge max. 3,8 m <sup>3</sup> ou 1,5 t / m.	1,5–5,0	4	3,2	1,2/1,2/1,2	4	~ 1.150
F0002264E	Convoyeur à chaîne 4 m + tapis transversal 4,2 m, pour les grumes de 1,5 à 5,0 m de long. Charge max. 5 m <sup>3</sup> ou 6 t / m.	1,5–5,0	4	4,2	1,2/1,2/1,2	4	~ 1.350
B	Montage côté utilisateur du tapis transversal						~ 1

## Système de convoyeur transportable

Pour un diamètre de bois de maxi. 40 cm. Le chargement adéquat des grumes est essentiel pour des opérations efficaces de préparation de bois de chauffage.

! Spécial

Référence de l'article	Description	Longueur de tronc m	A m	Poids kg
F0002227EDH	Convoyeur à chaîne hydraulique 2 m avec dispositif de lavage principal et attelage à trois points, pour les grumes de 2 à 2,5 m de long.	2–2,5	2	~ 380
F0004208	Convoyeur transversal à chaînes 2 m avec convoyeur transversal 2,2 m et châssis type T avec raccord à rotule sur SpaltFix, pour les grumes de 2 à 2,5 m de long. Transport sur voie publique interdit, usage uniquement sur terrains privés (parc à grumes par ex.).	2–2,5	3	~ 1.010

## Système de convoyeur des grumes

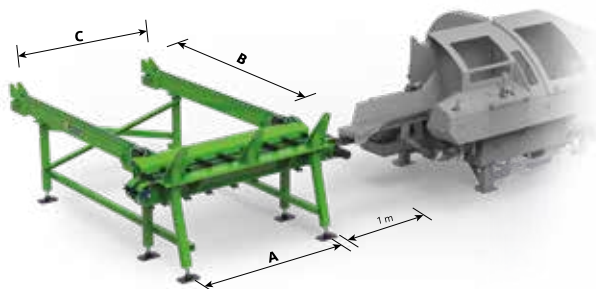

Système de transport de grumes

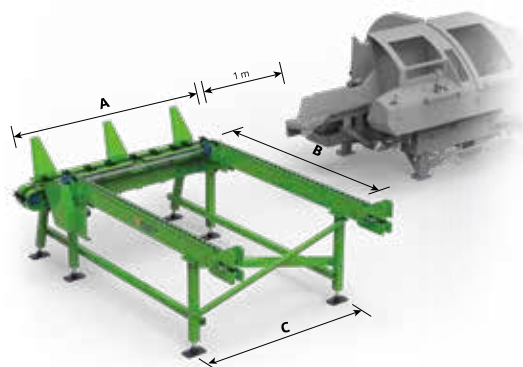

Système de transport de grumes avec montage par l'utilisateur du tapis transversal (option B)

## Système de convoyeur transportable

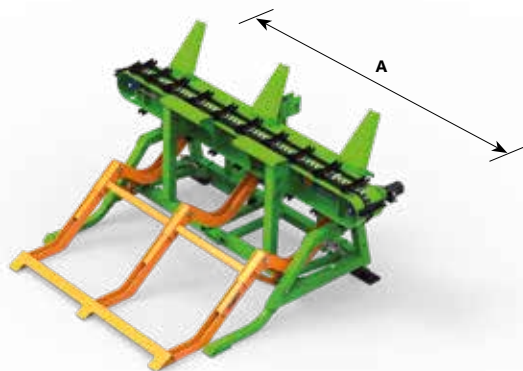

Convoyeur d'extension de la chaîne avec un dispositif de levage de troncs (article n° F0002227EDH)



Chaîne de transport longitudinal avec convoyeur transversal et châssis (article n° F0004208)





# Des outils autour du bois pour la meilleure efficacité possible

Les solutions de POSCH vous permettent d'élargir votre production et augmentent la qualité de votre bois de chauffage.

Transporter, nettoyer, emballer et charger n'a jamais été aussi simple. Les étapes s'enchaînent les unes après les autres de manière fluide. La cadence horaire élevée et la grande capacité de réception permettent un fonctionnement continu même pour des grandes installations et vous gagnerez en qualité de bûches et de rendement.



## Convoyeurs

La solution de transfert  
Cf. page 132



## Fagoteuse de bûches

Le classique du stockage de bois  
Cf. page 135



## PackFix Hydro

La machine à emballer  
Cf. page 138



## LogCleaner

Le tamis de nettoyage  
Cf. page 142



## LogFix-Serie

Le professionnel du nettoyage  
Cf. page 143



Tous les détails sur notre série LogFix :  
[www.posch.com/fr/logfix](http://www.posch.com/fr/logfix)



Les solutions POSCH pour  
un meilleur fagotage  
[www.posch.com/fr/autourdubois](http://www.posch.com/fr/autourdubois)

Charger et emballer le bois de chauffage

## Plus d'efficacité autour du bois

Grâce aux solutions de fagotage intelligentes de POSCH, vous maîtrisez parfaitement le bois court et d'1 mètre. Pour un transport, un nettoyage, un chargement et un conditionnement beaucoup plus aisés.

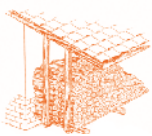

### Sécher le bois dans les règles de l'art

Une bonne aération est décisive pour un bois rentable et efficace. Des écarts suffisants empêchent la propagation des champignons lignivores.

Une qualité élevée des produits et un rendement horaire élevé, tels sont les objectifs à atteindre lors du développement des appareils de POSCH, pour un meilleur fagotage. Pour un grand nombre de nos scies semi-automatiques et entièrement automatiques et fendeurs coupe-bois, des tapis d'évacuation repliables et transportables ou des solutions tout aussi judicieuses sont déjà intégrées dans la machine. Toutes les autres machines sont adaptées aux différentes extensions. D'autres tapis d'évacuation, solutions d'entreposage ou systèmes

**Le bois propre dans une qualité élevée vendu au meilleur prix et pour une meilleure rentabilité de la préparation du bois de chauffage.**

d'emballage peuvent être combinés sans problème. Vous pouvez combiner tous les appareils de manière flexible, selon vos besoins individuels. Ces auxiliaires exécutent leurs tâches en toutes circonstances grâce à leur grande souplesse et à leur mobilité. La combinaison avec les scies automatiques et bien sûr avec les fendeurs coupe-bois

des séries SpaltFix réunit les meilleures conditions de travail possible. Moins de travail manuel et moins d'opérateurs pour un rendement bien plus important pendant le traitement du bois.



Progresser plus rapidement

# Un transport optimal du bois

Avec les tapis d'évacuation performants de POSCH disponibles dans différentes longueurs, vous transportez les bûches plus rapidement au but souhaité.

## Tapis d'évacuation 4/5 m

Idéal pour le chargement du bois de chauffage préparé par les scies à chevalet oscillant et les fendeurs de bois courts. Ces tapis d'évacuation peuvent être utilisés partout grâce aux roues en caoutchouc plein et à la barre d'attelage de tracteur de série. L'inclinaison du tapis d'évacuation peut être réglée et adaptée aisément et rapidement à tous les besoins au moyen d'un treuil manuel.

## Des tapis d'évacuation plus performants d'une longueur de 8 m

Les outils spéciaux qui augmentent la vitesse et la cadence horaire dirigent les bûches vers le système de nettoyage LogFix, le stockage intermédiaire LogFill ou le système PackFix. Grâce à la version large et au tapis d'évacuation d'une longueur allant jusqu'à 8 m, ces tapis d'évacuation sont capables d'effectuer toutes les distances. Ils sont également la solution idéale pour le chargement des bûches obtenues à partir des circuits de bois de chauffage de SpaltFix. Tous les tapis d'évacuation s'adaptent parfaitement à chaque utilisation et sont tous pivotables et réglables en hauteur. L'inclinaison de la bande peut être réglée mécaniquement ou sur demande, en continu par réglage hydraulique. Grâce aux grands pneus en caoutchouc, tous les tapis d'évacuation peuvent être transportés aisément et donc s'adapter à toutes les situations.



Le tapis d'évacuation 4/5 m est doté d'une hauteur d'évacuation allant jusqu'à 3,3 m pour une vitesse de 50 cm/s.

Le tapis d'évacuation 6/5 m atteint une hauteur d'évacuation allant jusqu'à 5 m pour une vitesse de 70 cm/s (image de symbole).





# Tapis d'évacuation Aperçu

Choisissez le tapis d'évacuation adapté.

	4/5 m FBX <sup>①</sup>	4/5 m FSX	6/8 m FSX
<b>Longueur m</b>	4 / 5	4 / 5	6 / 8
<b>Hauteur d'évacuation par longueur de/à</b>	1,0 – 2,7 m / 1,1 – 3,3 m	1,46 – 3,0 m / 1,73 – 3,7 m	2,45 – 3,70 m / 3,20 – 4,80 m
<b>Largeur de la bande de convoyage cm</b>	30	55	55
<b>Construction de la bande de convoyage</b>	Éléments individuels	Éléments individuels	Bande de convoyage en caoutchouc en une pièce
<b>Pneus en caoutchouc ø cm</b>	40	40	40
<b>combinable avec</b>	scie à chevalet oscillant, fendeur de bûche et autres appareils de POSCH (hors fendeur coupe-bois)	Fendeur coupe-bois	Fendeur coupe-bois
<b>Vitesse de la bande de convoyage cm/s</b>	50	70	70
<b>Barre d'attelage</b>	✓		○

① Inclinaison du tapis d'évacuation réglable avec le treuil manuel entre 10° et 40°

○ disponible en option

✓ en série

## Tapis d'évacuation 4/5 m FBX

Largeur de la bande de convoyage 30 cm. Pour charger le bois de chauffage terminé, réalisé avec des scies à chevalet oscillant, des fendeurs de bûches et d'autres appareils de POSCH. Non adapté aux modèles de fendeurs coupe-bois SpaltFix.

Référence article	Type	Entraînement	hauteur d'évacuation m	Poids kg
<b>M8150</b>	<b>4 m E0,75-400</b>	Moteur électrique 0,75 kW, 400V, S6, CEE 16A	2,7	~ 232
<b>M8152</b>	<b>4 m E0,75-230</b>	Moteur électrique 0,75 kW, 230V, S6	2,7	~ 224
<b>M8100</b>	<b>4 m PS</b>	Système hydraulique du tracteur, raccord hydraulique de taille 3, débit 16 l/min – max. 130 bars	2,7	~ 262
<b>M8155</b>	<b>5 m E0,75-400</b>	Moteur électrique 0,75 kW, 400V, S6, CEE 16A	3,3	~ 252
<b>M8157</b>	<b>5 m E0,75-230</b>	Moteur électrique 0,75 kW, 230V, S6	3,3	~ 254
<b>M8105</b>	<b>5 m PS</b>	Système hydraulique du tracteur, raccord hydraulique de taille 3, débit 16 l/min - max. 130 bars	3,3	~ 250

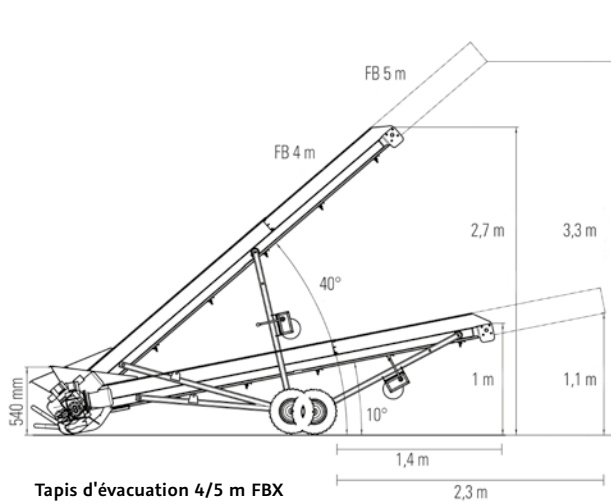

Tapis d'évacuation 4/5 m FBX  
Vue latérale

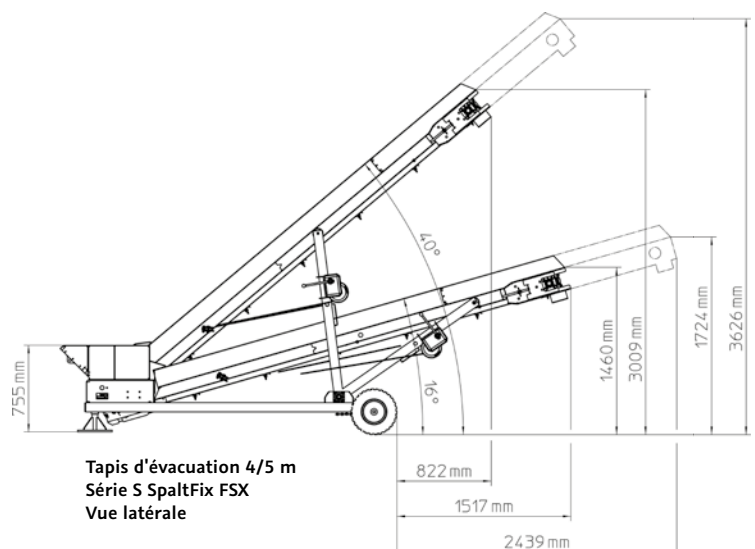

Tapis d'évacuation 4/5 m  
Série S SpaltFix FSX  
Vue latérale

## Tapis d'évacuation 4/5 m et 6/8 FSX pour SpaltFix

Largeur de la bande de convoyage de 55 cm et vitesse de 70 cm/s pour le chargement du bois de chauffage réalisé avec les modèles SpaltFix performants.

! Spécial

Référence article	Type	Entraînement	hauteur d'évacuation m	Poids kg	Inclinaison du tapis et mécanique réglable par paliers	Inclinaison du tapis et hydraulique réglable par paliers
M8192	4 m E4,0-400V manuel 3x 400V, 50Hz	Moteur électrique 4 kW, 400V, S6, CEE 16A, inclinaison et orientation du tapis à réglage mécanique	1,4 – 2,9	~ 590	✓	
M8197	5 m E4,0-400V manuel 3x 400V, 50Hz	Moteur électrique 4 kW, 400V, S6, CEE 16A, inclinaison et orientation du tapis à réglage mécanique	1,6 – 3,5	~ 640	✓	
M8134S	6 m E4,0-400V manuel 3x 400V, 50Hz	Moteur électrique 4 kW, 400V, S6, CEE 16A, inclinaison et orientation du tapis à réglage mécanique	2,5 – 3,9	~ 810	✓	
M8166S	6 m E5,5-400V hydraulique 3x 400V, 50Hz	Moteur électrique 5,5 kW, 400V, S6, CEE 16A, inclinaison et orientation du tapis à réglage mécanique	2,5 – 3,9	~ 980		✓
M8143S	8 m E4,0-400V manuel 3x 400V, 50Hz	Moteur électrique 4 kW, 400V, S6, CEE 16A, inclinaison et orientation du tapis à réglage mécanique	3,0 – 5,0	~ 1.015	✓	
M8176S	8 m E5,5-400V hydraulique 3x 400V, 50Hz	Moteur électrique 5,5 kW, 400V, S6, CEE 16A, inclinaison et orientation du tapis à réglage mécanique	3,0 – 5,0	~ 1.152		✓

## Accessoires pour tapis d'évacuation 6/8 m FSX pour SpaltFix

Référence article	Description
F0002427	Roues jockey gauche et droite pour le transport, possible uniquement sur version orientable
F0003578	Barre d'attelage, possible uniquement pour modèle orientable

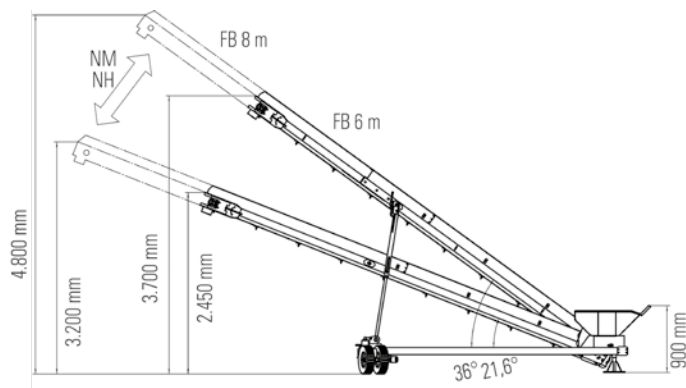

Tapis d'évacuation 6/8 m FSX  
Vue latérale

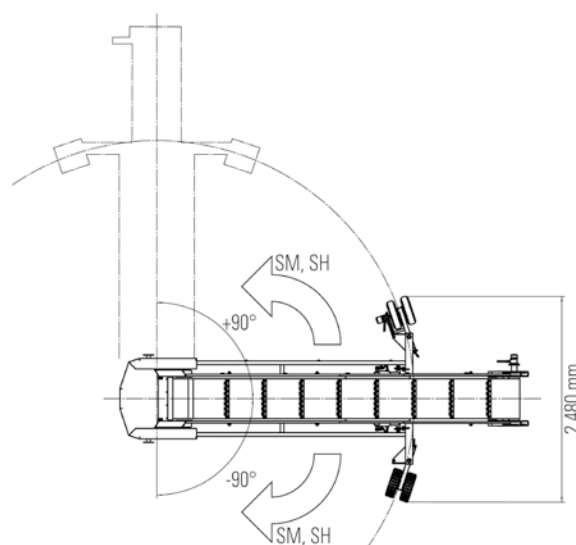

Tapis d'évacuation 6/8 m FSX  
Schéma

L'entreposage de bois classique

# Le complément idéal de tous les fendeurs de bois

Ces fagoteuses pratiques préparent le bois court et jusqu'à 1 mètre pour le stockage et le transport et sont simples d'utilisation.

## Fagoteuse pour bois court et d'1 mètre

Pour un maniement des bûches en toute simplicité. Après le chargement, les quatre guides-feuillards de série aident à cercler le bois en un ou deux fagots. Le fagot est scellé en toute sécurité grâce au système de tension. Le système hydraulique du tracteur abaisse le dispositif et libère les fagots par une simple ouverture du levier de fermeture. Une longueur de bûche de 1 m crée une contenance de fagot d'environ un stère.

## Fagoteuse de bûches avec système de cerclage ficelle agricole

Cette solution rend le fagotage particulièrement confortable et avantageux. Elle réduit le prix du cerclage du paquet de bois de un mètre à moins d'1 €. La ficelle est facile à manipuler et respectueuse de l'environnement, le treuil manuel permet de tendre ou de compacter aisément le bois, toute autre utilisation d'outil devient inutile. Une gabarit amortisseur pour des opérations à faible niveau sonore est monté de série.



Le fagoteuse de bûches comme complément idéal à tous les : fendeurs à bois : tend des bois courts et de un mètre avec le ruban composite (illustration voir référence M7200, F0003532 et F0002557).

Le fagoteuse de bûches avec ficelle agricole est simple à manipuler et ne pose aucun problème à l'élimination.





## Fagoteuse de bûches avec ruban composite

Le complément idéal de tous les fendeurs à bois : tend des bois courts et de un mètre avec le ruban composite.

Référence article	Description	Poids
M7200	Système de cerclage avec attelage à trois points cat. I + II, adapté au ruban composite Plaque de butée en métal pour le remplissage équilibré et exact des bûches dans le système de cerclage	~ 214

## Fagoteuse de bûches - ruban composite

Maintien sécurisé des bûches.

Référence article	Description	
F0003531	Kit composite complet comprenant : • tendeur • dévidoir de ruban transportable • ruban de cerclage composite, largeur 1,9 cm, 2 bobines de 500 m de longueur • 1.000 boucles de fermeture galvanisées	
F0003532	Kit composite sans dévidoir à ruban composé de : • tendeur • ruban de cerclage composite, largeur 1,9 cm, 2 bobines de 500 m de longueur • 1.000 boucles de fermeture galvanisées	
F0002557	Kit de dévidoir à ruban, compatible avec l'article n° F0003532	
Z9700051	Tendeur	
Z9700056	Dévidoir de ruban transportable	
Z9700064	Ruban de cerclage composite, largeur 1,9 cm, 2 bobines de 500 m de long. Ruban textile plastifié, spécifiquement destinés aux produits à arêtes vives et à une utilisation à basse température, haute résistance aux UV, haute résistance au déchirement	
Z9700080	Boucles de fermeture galvanisées (1.000 boucles/paquet) pour ruban de cerclage composite (Z9700064)	
F0001829	Gabarit amortisseur en bois (réduction du bruit)	

## Fagoteuse de bûches avec système de cerclage ficelle agricole

Tendre et cercler sans outils avec système de cerclage ficelle agricole.

Référence article	Description	Poids
M7205	Système de cerclage avec attelage à trois points cat. I+II, adapté à la ficelle botteleuse, livré avec 2.000 m de ficelle botteleuse. Plaque de butée en bois pour le remplissage équilibré et exact des bûches dans le système de cerclage	~ 220

## Accessoires de cerclage – système de cerclage ficelle agricole

Ficelle Fybron pour bois au mètre avec système de cerclage ficelle agricole

Référence article	Description	
F0003171	2 rouleaux de ficelle agricole env. 1.040 à 1.050 m/rouleau (env. 90 fagots)	



Les solutions POSCH pour  
un meilleur fagotage  
[www.posch.com/fr/  
autourdubois](http://www.posch.com/fr/autourdubois)

Stationnaire ou mobile : le PackFix

## Sèche, entrepose et fournit du bois de chauffage dans un conditionnement optimal



### Couvrir rapidement les besoins

Même les bûches  
entreposées cor-  
rectement perdent  
jusqu'à 3% de leur  
valeur combustible  
par an pendant le  
processus de décom-  
position naturelle  
et doivent donc être  
consommées dans  
les meilleurs délais.

Le système PackFix constitue une solution rapide et efficace pour le conditionnement des bûches et assure un séchage rapide de celles-ci.

Le PackFix propose la solution d'emballage idéale pour le bois d'une longueur allant jusqu'à 50 cm. Le tambour est rempli avec des bûches via le tapis d'évacuation et stocke un stère de bois. Puis le bras orientable hydraulique lève le tambour pendant que le bras de rotation enrôle les bûches. Une fois toutes les bûches emballées, le filet est simplement coupé et noué à son extrémité. C'est ainsi que sont fabriqués les

filets qui peuvent être empilés afin d'économiser de la place. Le PackFix est disponible en version stationnaire et mobile. Pour le modèle stationnaire, l'appareil peut être ajusté au sol grâce à l'embase inférieure ajustable. La table pivotante hydraulique double la vitesse de travail. Le remplissage peut être effectué en même temps que l'emballage.

## Une grande rapidité d'emballage des bûches

### Convivial et sécurisé

Le PackFix permet de collecter les bûches dans le tambour et de les enrouler dans un filet perméable à l'air pour un séchage optimal. Dans un premier temps, le filet est fixé à la palette et le tambour de remplissage d'un diamètre de 120 cm et d'une hauteur de 145 cm est prêt à être rempli. Le levage, l'abaissement et la rotation du bras orientable se font par le système hydraulique et sont commandés par une unité de commande.



Le tambour PackFix est rempli d'un stère de bois par le tapis d'évacuation.



Le bras de rotation enroule en toute sécurité le tambour de remplissage et les bûches à l'aide du filet à balles rondes.



La tambour ne tourne pas et est tiré hydrauliquement vers le haut.



Une fois que le tambour est entièrement retiré par le haut, le filet de bois terminé peut être évacué et stocké.



La table pivotante fait gagner du temps grâce au remplissage qui a lieu en même temps que le conditionnement.



# PackFix Hydro

Sécher, stocker et livrer du bois de chauffage dans un conditionnement parfait

- Pour une longueur de bûche jusqu'à 50 cm
- Disponible en 2 versions : Stationnaire / mobile
- Volume du tambour de remplissage :  $1,63 \text{ m}^3 = 1,6 \text{ m}^3 = 1,0 \text{ st. de bois}$
- Volume du tambour de remplissage : 120 cm ; hauteur 145 cm avec système de remplacement rapide



PackFix Hydro stationnaire

PackFix Hydro mobile



## PackFix Hydro stationnaire

Seul l'appareil est transportable.

Embase inférieure ajustable DE SERIE. Surface plane requise.

! Spécial

Référence article	Type	Entraînement	Poids kg
M7355S	E3-400 <sup>①</sup> 3x 400V, 50Hz	Moteur électrique 3 kW, 400V, S6, CEE 16A, modèle stationnaire sans attelage 3 points	~ 634
M7357S	E3-230 <sup>①</sup> 230V, 50Hz	Moteur électrique 3 kW, 230V, S6, modèle stationnaire sans attelage 3 points	~ 628
M7350S	PS <sup>②</sup>	système hydraulique tracteur, débit max. de la pompe 10 l/min, 150 bar max., raccord hydraulique de taille 3, modèle stationnaire sans attelage 3 points	~ 590
M7351	PZ <sup>②</sup>	Pompe à prise de force adaptable 430 min-1 maxi	~ 625
M7360S	B3,1	Moteur à essence 3,1 kW, consommation : 0,5-0,7 l/h, capacité du réservoir : 1 l, modèle stationnaire sans attelage 3 points	~ 640

## Équipement spécial PackFix Hydro Stationnaire

Valable pour le premier équipement, montage incl.

! Spécial

Référence article	Description	Poids kg
TH	Table pivotante avec second tambour de remplissage et entraînement hydraulique du poste de commande, montage inclus (remplacement du sous-cadre de série - uniquement pour un fonctionnement stationnaire)	~ 540
X	Supplément pour tambour de 30 cm de plus avec 2 m³ de capacité (hauteur de la machine + 60 cm) pour PackFix Hydro	~ 60
GH	Embase au sol pour chargement par transpalette à fourche en remplacement du sous-cadre de série. Surface plane nécessaire, pour PackFix Hydro stationnaire	~ 30

① Moteur électrique : protection thermique et inverseur de phase

② Entraînement par prise de force, attelage à trois points de cat. I + II

## PackFix Hydro Mobile

Fonctionnement uniquement avec les trois points, appareil et paquets de bois transportables ensemble, prise de force nécessaire pour le fonctionnement.

Fourche à palette de série.

! Spécial

Référence article	Type	Entraînement	Poids kg
M7340M	PS <sup>2</sup>	Système hydraulique tracteur débit max. de pompe 10 l/min, max. 150 bar, connecteur hydraulique taille 3, avec trois points d'attelage et fourche de palette	~ 680
M7341M	PZ <sup>2</sup>	Pompe à prise de force adaptable 430 min-1 max., avec trois points d'attelage et fourche de palette	~ 538

## Équipement spécial PackFix Hydro Mobile

Valable pour le premier équipement, montage incl.

! Spécial

Référence article	Description	Poids kg
GH	Embase au sol pour chargement par transpalette à fourche en remplacement du sous-cadre de série. Surface plane nécessaire	-40
UR	Embase inférieure ajustable en remplacement de la fourche de palette de série. Surface plane nécessaire	~ 0

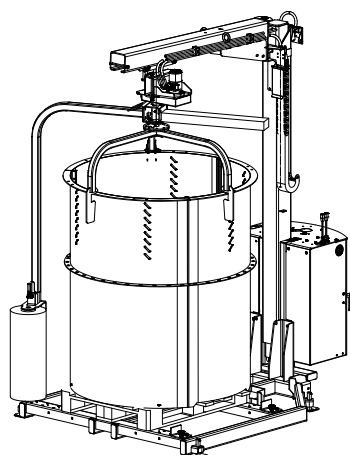

PackFix Hydro stationnaire

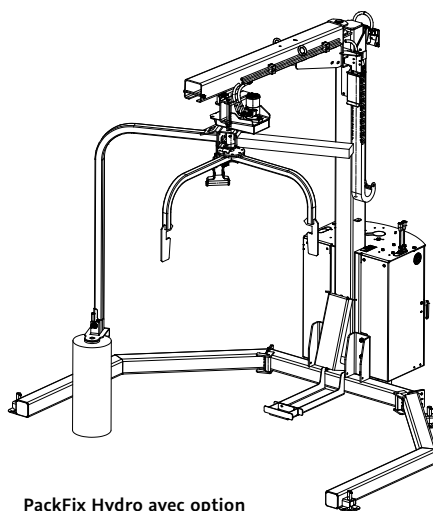

PackFix Hydro avec option « G/H »

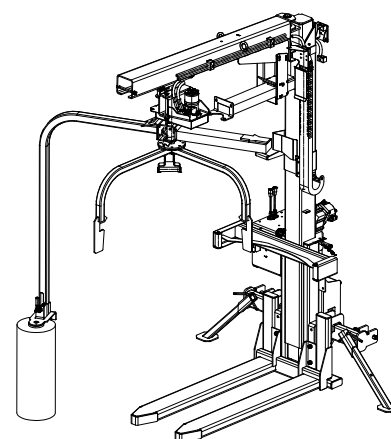

PackFix Hydro Mobile

## Accessoires pour PackFix Hydro

Référence article	Description
<b>F0002880</b>	Embase au sol pour chargement de transpalettes à fourches (= no d'article de série "GH")
<b>F0002579</b>	Tambour de remplissage supplémentaire de 1,6 m³a pour PackFix avec système de remplacement rapide
<b>F0002659</b>	Tambour de remplissage supplémentaire d'un volume de 2 m³a, avec système de remplacement rapide, hauteur : 30 cm de plus que le tambour standard (uniquement utilisable avec l'option X)
<b>Z9900500</b>	Filet à balles rondes 0,6 m x 1.800 m (pour 55 à 60 balles), 1 filet à balles rondes est livré de série avec la machine
<b>Z9900501</b>	Filet à balles rondes 0,6 m x 1.800 m, 1 palette = 64 rouleaux

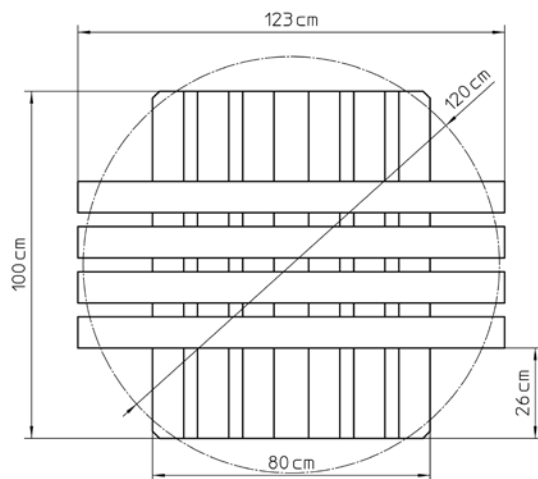

### Variantes de palette

#### → Solution optimale :

La palette peut être enveloppée dans le filet. Palette non retour 100 x 80 cm  
+ 4 planches de 123 cm de longueur (cf. schéma à gauche)

#### → Autres solutions possibles sans enveloppement de la palette :

- Europalette 120 x 80 cm + 4 planches de 123 cm de longueur
- Palette non retour de 123 x 123 cm (aucune planche supplémentaire n'est requise)



Entreposage intermédiaire et nettoyage

# Des solutions individuelles pour un traitement précis et propre du bois

Un ensemble de possibilités de rééquipement et de modules permettent de préparer et de nettoyer les bûches, pour une fabrication de bois de chauffage sans accroc.

## LogCleaner – le modèle de base

Vous désirez nettoyer votre bois de chauffage facilement, indépendamment de l'entraînement ? Le LogCleaner compact est le modèle de base des tamis de nettoyage : il peut être utilisé avec les scies circulaires, les combinés scie-fendeuse ou les modèles SpaltFix, ainsi qu'avec les convoyeurs pour bûches. Le cadre de base est réglable en hauteur, tout comme le transfert et la hauteur de remplissage.

Le bois à nettoyer passe par des barres de crible isolées des vibrations, ce qui permet d'éliminer les copeaux, les écorces et les éclats de bois de chaque bûche.



## Le LogFix sépare les bûches des éclats de bois

Vous obtiendrez un bois propre et de haute qualité en un tour de main grâce au LogFix. Les rouleaux en rotation séparent toutes les bûches des copeaux, écorces et éclats de bois indésirables. Le LogFix est disponible en trois tailles : 15, 30 et 60 – pour s'adapter à chaque quantité de bois.



LogFix 30 : Les résidus de bois sont acheminés vers un container adapté ou un tapis d'évacuation disponible en option. Illustration avec radiocommande (RC), tapis d'évacuation hydr. rabattable (SF3 & H), trémie de remplissage (T) et châssis (F0004723).

Sous le crible se trouve une trémie qui remet les rebuts sur un tapis d'évacuation, disponible en option, ou dans un container adapté. Avec la radiocommande, il est facile de mettre en marche ou d'éteindre le LogFix.



LogFix 60 (anciennement LogFix XL) : Le crible à bûches performant pour les grandes quantités de bois.

Misez étape par étape sur le meilleur principe

# Pour du bois de chauffage bien net

- Pour augmenter la valeur du bois de chauffage
- Une valorisation parfaite – même pour les restes de bois
- Capacité de nettoyage allant jusqu'à 60 stères/heure
- Disponibles en différentes tailles et avec différents entraînements



LogCleaner

## LogCleaner

Le tamis à bûches compact et indépendant de l'entraînement

### LogCleaner

<b>À combiner avec</b>	les combinés scie-fendeuse, les modèles SpaltFix et les convoyeurs pour bûches
<b>Capacité de nettoyage, en stères/h</b>	25
<b>Maillage</b>	3 cm
<b>Surface de maillage</b>	96 x 66 cm, inclinaison réglable de 5°
<b>Principe de nettoyage</b>	10 barres de crible isolées des vibrations de 2 cm de Ø éliminent les copeaux, les écorces et les éclats de bois
<b>Hauteur de remplissage</b>	1,8 – 2,4 m
<b>Hauteur de déchargement</b>	variable, de 2,3 à 3,0 m
<b>Hauteur de remplissage</b>	1,8 – 2,4 m
<b>Cadre de base</b>	réglable en hauteur



### Une valorisation parfaite — même pour les restes de bois.

Les bûches nettes sont par ex. transmises à un autre convoyeur, ou chargées directement dans une remorque. Les parties indésirables, telles que les copeaux, les écorces et les éclats de bois tombent directement dans le BigBag, ce qui est parfait pour la valorisation, par ex. sous forme de bois d'allumage.

## LogCleaner

! Spécial

Référence article	Entraînement	Poids kg
<b>F0004558</b>	LogCleaner avec maillage de 3 cm de large, transfert vers des tapis d'évacuation de 4 ou 5 m	~ 200

## Accessoires

Référence article	Dénomination	Poids kg
<b>Z6200110</b>	BigBag 90 x 90 x 90 cm	~ 1





**Le LogFix vous intéresse ?**

**Contactez votre  
conseiller POSCH :**

**[www.posch.com/fr/  
recherche-de-distributeurs](http://www.posch.com/fr/recherche-de-distributeurs)**

La famille LogFix, pour un nettoyage parfait des bûches

## Plus de possibilités en trois tailles



**LogFix 15 (S et L) :** combinable avec SmartCut, AutoCut, combinés scie-fendeuse, modèles SpaltFix ainsi que convoyeurs de bûches. Pour jusqu'à 15 m<sup>3</sup>a / heure.



**LogFix 30 :** combinable avec les combinés scie-fendeuse ou les modèles SpaltFix. La trémie proposée en option permet le chargement avec godet. Pour jusqu'à 30 m<sup>3</sup>a / heure.



**LogFix 60 (L) :** combinable avec les combinés scie-fendeuse ou les modèles SpaltFix. La trémie proposée en option permet le chargement avec godets. Pour jusqu'à 60 m<sup>3</sup>a / heure.





The logo consists of a stylized 'P' symbol on the left, followed by the word 'POSCH' in a bold, blue, sans-serif font with a registered trademark symbol. Below 'POSCH' is the word 'LEIBNITZ' in a smaller, blue, sans-serif font.

# Broyer en toute simplicité

**Le broyeur de POSCH permet de broyer tous les résidus sans efforts.**

Les machines robustes et qualitatives transforment rapidement le petit bois en bois de rebut. En utilisation dans des fermes ou des jardins, les branchages, déchets d'élagage ou le bois de rebut disparaissent aussitôt dans les grandes trémies et créent rapidement un résultat efficace pour la préparation de composte ou le broyage.



## **ProfiHäcksler**

**Le préparateur de compost**

Cf. page 148



## **HackBlitz**

**Le broyeur de bois**

Cf. page 149

Broyer et Hacher

# Les solutions professionnelles pour le broyage

→ Diamètre du bois jusqu'à 5 ou 10 cm

→ Fléau ou disque de déchiquetage

→ Grande ouverture de trémie



ProfiHäcksler

## ProfiHäcksler

La maîtrise du broyage de déchets et de la préparation du compost.

### ProfiHäcksler

<b>Diamètre maxi. des bûches</b> cm	5
<b>Fonctionnement</b>	Rotor à fléaux
<b>Amenée de la matière</b>	Chaîne d'insertion
<b>Poids mini./maxi.</b> kg	172 / 214
<b>Transport</b>	Roues en caoutchouc plein ø 30 cm
<b>Résultat</b>	Broyat pour compost
<b>Entraînement</b>	Prise de force          Moteur électrique Essence

Tous les détails techniques → à partir de la page 148



HackBlitz

## HackBlitz

Transforme sans effort les déchets d'élagage et le bois de rebut en broyat, petites plaquettes de bois.

### HackBlitz

<b>Diamètre maxi. des bûches</b> cm	10
<b>Fonctionnement</b>	Disque de déchiquetage
<b>Amenée de la matière</b>	Rouleaux d'introduction
<b>Poids mini./maxi.</b> kg	367
<b>Transport</b>	Attelage à trois points
<b>Résultat</b>	Broyat / Petites plaquettes de bois
<b>Entraînement</b>	Prise de force du tracteur

Tous les détails techniques → à partir de la page 149





Découvrir le broyeur  
en action sur :  
[www.posch.com/fr/  
broyer](http://www.posch.com/fr/broyer)

Le broyage pour chaque application

## Le choix de la bonne méthode de travail

Selon vos besoins personnels, optez pour une matière à broyer fine pour le compost ou pour une matière de broyage grossière pour un broyage des haies ou arbustes.

### Le ProfiHäcksler

Particulièrement adapté pour la préparation optimale du compost, il garantit un broyage rapide des déchets de branchages, arbrisseaux, couronnes, déchets de jardin et de scierie. La chaîne d'alimentation à ressort dotée d'une sécurité contre la surcharge transporte le matériau automatiquement et en continu jusqu'au rotor à fléaux.

27 fléaux en rotation broient les matériaux et assurent un meilleur défilage et donc une préparation du compost plus rapide. De série, les fléaux sont réutilisables et leur durée de vie est donc doublée.

### Le HackBlitz

Élimine sans efforts les déchets d'élagage et le bois de rebut, même des fermes et communes de taille plus importante. La trémie et le rouleau d'introduction assurent un chargement uniforme du matériau vers le disque de déchiquetage, l'inclinaison spéciale de la trémie permet un traitement continu du bois d'un



Les différents produits de broyage du ProfiHäcksler (à gauche) et du Hackblitz (à droite) en comparaison directe.

diamètre allant jusqu'à 10 cm. La géométrie spéciale du disque de déchiquetage et des couteaux de hachage intégrés assurent un broyage rapide, le contre-couteau facilement ajustable permet d'obtenir des résultats optimum. Le matériau à broyer obtenu est transféré vers la remorque par un tuyau d'évacuation de 2,2 m de hauteur ou répartie sur place.

# ProfiHäcksler

L'engin professionnel pour le broyage des déchets et la préparation du compost.

- **Diamètre maxi. des grumes.** 5 cm
- **Méthode de travail** Rotor à fléaux
- **Intégration du matériau** avec sécurisation contre la surcharge
- **Transport** Roues en caoutchouc plein ø 30 cm
- **Résultat** Matière à composter
- **Broyage des résidus** branchages, arbrisseaux, couronnes et déchets de jardin et de scierie.



ProfiHäcksler avec moteur essence

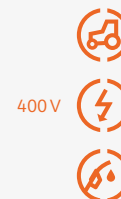

## ProfiHäcksler

L'engin professionnel pour le broyage professionnel et la préparation du compost. Il n'est pas garanti que les copeaux produits soient adaptés aux installations de chauffage.

Référence article	Type	Entraînement	Poids kg
M3251S	E7, 5-H <sup>②</sup>	Moteur électrique 7,5 kW, 400V, S6, CEE 16A	~ 172
M3200S	Z-D <sup>①</sup>	Prise de force de tracteur, puissance nécessaire 7 kW, max. 700 min-1	~ 204
M3261S	B9,7-H	Moteur à essence Briggs & Stratton 9,7 kW, démarreur à main	~ 176

## Accessoires ProfiHäcksler

Référence article	Description
Z2000638	Cardan Walterscheid W-Line, 500 Nm max. (attelage à cliquets)
F0002660	Jeu de fléaux avec arêtes de coupe (27 pcs)
Z1201760	Fléaux avec arêtes de coupe (1 pce)
F0001482	Compteur horaire pour machines à moteur essence
F0002179	Compteur horaire pour machines à moteur électrique
F0001806	Compteur horaire pour machines à entraînement par prise de force, avec affichage de la vitesse

<sup>①</sup> Broyeur professionnel :  
Entraînement par prise de force du tracteur :  
cardan indispensable, attelage trois points cat. I + II  
HackBlitz:  
cardan indispensable, attelage trois points cat. I + II

<sup>②</sup> Entraînement électrique avec protection thermique du moteur et inverseur de phase



# HackBlitz

Transforme sans effort les déchets d'élagage et le bois de rebut en matière à broyer.

- **Diamètre maxi. des grumes.** 10 cm
- **Méthode de travail** Disque de broyage
- **Intégration du matériau** Rouleau d'introduction
- **Transport** Attelage à trois points
- **Résultat** Broyat / Petites plaquettes de bois
- **Grande ouverture de trémie** 16 x 20 cm (l x h)
- **Goulotte de** 2,2 m de hauteur (orientable)
- **Production de matière à broyer** à partir de déchets d'élagage et de bois de rebut



HackBlitz



## HackBlitz

L'engin professionnel robuste destiné au broyage sans effort des déchets d'élagage et du bois de rebut.

Référence article	Type	Entraînement	Poids kg
M4605	Z-W-D <sup>1</sup>	Prise de force de tracteur, puissance nécessaire 35 kW (selon diamètre du bois), régime max. de prise de force 540 min <sup>-1</sup> , rouleau d'introduction supérieur entraîné par système hydraulique (avance et retour)	~ 367

## Accessoires Hackblitz

Référence article	Description
Z2000660	Cardan Walterscheid W-Line, 900 Nm max. (embrayage à friction) avec protection contre les surcharges
Z2000646	Cardan Walterscheid W-Line, 900 Nm max. (attelage à cliquets et roue libre pour tracteur avec attelage par prise de force hydraulique)
F0001516	Couteaux de rechange (2 p.) avec 6 vis

### Rotor à fléaux du ProfiHäcksler

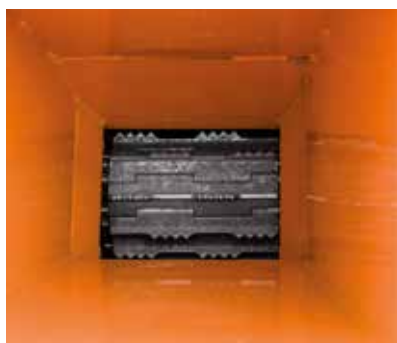

Bande d'introduction à ressorts pour un broyage rapide des déchets.

### Principe de broyage (coupe transversale)



Le ProfiHäcksler amène le bois de maxi. 5 cm de diamètre vers les 27 fléaux.

### Hackblitz avec disque de déchiquetage

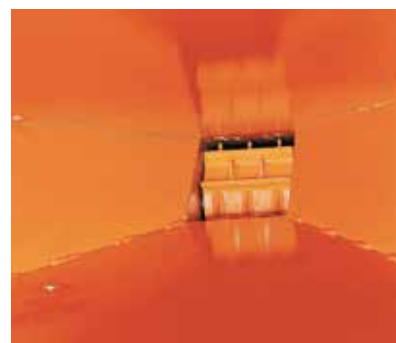

Transforme le bois d'un diamètre allant jusqu'à 10 cm en broyat, petites plaquettes de bois.





# Écorcer avec la véritable vitesse

L'écorceuse professionnelle de POSCH transforme chaque billon en un piquet propre et ce, à la vitesse la plus élevée. Pour les plus petites opérations ou la fabrication de clôtures complètes, les écorceuses professionnelles haut de gamme sont le premier choix. Écorcer et appointer devient un jeu d'enfant en une seule opération. La construction robuste et la qualité élevée des disques d'écorçage vous assurent un équipement fiable pour le traitement d'innombrables billons.



## Écorceuse

Le producteur de piquets

Cf. page 154



## SchälProfi

La solution professionnelle

Cf. page 155

L'écorçage de piquets en un tour de main

# L'écorceuse professionnelle haut de gamme

→ Disque d'écorçage d'un diamètre de 50 cm

→ Cadence d'écorçage jusqu'à 9 mètres/minute

→ Sur demande pour des piquets de plus de 3 mètres



400 V



Écorceuse

## Écorceuse

Pour écorcer et appointer les piquets.

### Écorceuse

<b>Diamètre maxi. des bûches</b> cm	15
<b>Fonctionnement</b>	Procédé d'écorçage manuel
<b>Nombre de couteaux par disque d'écorçage</b>	4 pcs.
<b>Épaisseur du disque d'écorçage</b>	10 mm
<b>Poids mini./maxi.</b> kg	112/172
<b>Transport</b>	Roues en caoutchouc plein ø 25 cm
<b>Entraînement</b>	Ⓜ Prise de force Ⓜ Moteur électrique ⓂⓂ Mixte

Tous les détails techniques → à partir de la page 154



400 V



Schälprofi

**NOUVEAU !**

Désormais disponible avec montage de scie circulaire

## SchälProfi

La machine professionnelle pour appointer et écorcer.

### SchälProfi

<b>Diamètre maxi. des bûches</b> cm	✓ 7–24 cm ○ 4–20 cm (vis sans fin plus petite nécessaire)
<b>Mode de travail</b>	Procédé d'écorçage automatique
<b>Nombre de couteaux par disque d'écorçage</b>	4 pcs.
<b>Épaisseur du disque d'écorçage</b>	15 mm
<b>Poids mini./maxi.</b> kg	298/384
<b>Transport</b>	Roues en caoutchouc plein ø 30 cm
<b>Entraînement</b>	Ⓜ Prise de force Ⓜ Moteur électrique ⓂⓂ Mixte

Tous les détails techniques → à partir de la page 155





Découvrir les SchälProfis  
en action sur :  
[www.posch.com/fr/  
ecorcer](http://www.posch.com/fr/ecorcer)

Écorcer et appointer le bois rond en toute simplicité

## Transformez en un rien de temps un billon en piquet

Grâce à son utilisation pratique et sécurisée, chaque bois rond peut être écorcé et traité pour l'usage souhaité.

### **Écorceuse : valorise les résidus de bois**

Écorcez vos grumes de façon sûre et rapide, en les insérant dans le disque d'écorçage via l'appui oblique.

### **SchälProfi : désormais aussi avec un montage de scie circulaire**

Pour écorcer et appointer les bois en une seule opération. Le billon est posé sur le dispositif d'amenée qui déclenche ensuite automatiquement l'écorçage. Le système d'avance à réglage progressif vous permet de régler confortablement la qualité de la surface et d'obtenir plus rapidement le résultat souhaité. Pour un diamètre de bois de 24 cm, la machine atteint une cadence de 9 mètres par minutes. Avec le dispositif de chanfreinage, le ventilateur éjecteur intégré pour l'évacuation des copeaux et le guidage optimal pour les grumes pour longues de plus de 3 mètres, l'écorçage n'a jamais été aussi aisé.



NOUVEAU : le montage de scie circulaire vous permet de couper les piquets au milieu.

# Écorceuse

Écorce et appointe les piquets en toute simplicité.



400 V



- **Diamètre maxi. des grumes.** 15 cm
- **Mode travail** Procédé d'écorçage manuel
- **Nombre de couteaux par disque d'écorçage** 4 pcs.
- **Épaisseur des disques d'écorçage** 10 mm
- **Transport** Roues en caoutchouc plein ø 25 cm
- **Appui oblique et protection des disques d'écorçage**



Écorceuse

## Écorceuse

Pour écorcer et appointer les piquets.

Référence article	Type	Entraînement	Poids kg
M1371E	E5,5 <sup>2</sup>	Moteur électrique 5,5 kW, 400V, S6, CEE 16A, entraînement par courroie trapézoïdale à deux rainures, transportable sur deux roues pleine gomme de 25 de diamètre	~ 134
M1373E	E5,5D <sup>2</sup>	Moteur spécial de 5,5 kW 400 V, S6, CEE 16A, disque d'écorçage monté directement sur l'arbre moteur, transportable sur deux roues en caoutchouc pleines de 25 cm de ø	~ 112
M1372E	Z <sup>1</sup>	Prise de force de tracteur, puissance 7,5 kW, régime de prise de force max. du tracteur 540 min <sup>-1</sup> , entraînement par courroie trapézoïdale à trois rainures	~ 150
M1374E	Z-E5,5 <sup>1 2</sup>	<ul style="list-style-type: none"> <li>• Prise de force du tracteur</li> <li>• Moteur électrique 5,5 kW, 400 V, S6, CEE 16A</li> </ul>	~ 172

## Accessoires Écorceuse

Référence article	Description
Z2000635	Cardan Walterscheid W-Line
Z1201720	Couteau (1 unité) trempé et affûté pour disque d'écorçage
F0001434	Jeu de couteaux de rechange (1 jeu = 4 p.)
A104	Affûtage d'un jeu de 4 couteaux

<sup>1</sup> Écorceuse :  
Entraînement par prise de force du tracteur :  
cardan indispensable, attelage trois points de la cat. I

<sup>2</sup> Entraînement électrique : protection thermique  
du moteur, disjoncteur à tension nulle et dispositif  
de freinage

# SchälProfi

La machine professionnelle pour appointer et écorcer.

- **Diamètre du bois** 7–24 cm, en option : 4–20 cm (F2007733)
- **Mode travail** Procédé d'écorçage automatique
- **Nombre de couteaux par disque d'écorçage** 4 pcs.
- **Épaisseur des disques d'écorçage** 15 mm
- **Transport** Roues en caoutchouc plein  $\varnothing$  30 cm
- **Rendement d'écorçage** : 7–9 mètres courants par minute pour un diamètre de grumes de 10–15 cm
- **Butée pivotante du dispositif d'appointage**
- **Système d'avance à réglage progressif**
- **Ventilateur éjecteur intégré pour l'évacuation des copeaux**



SchälProfi  
Z avec montage de scie circulaire (K)

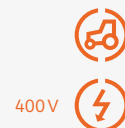

## SchälProfi

Déclenche automatiquement le procédé d'écorçage propre.

! Spécial

Référence article	Type	Entraînement	Poids kg	
M1410E	Z <sup>③</sup>	Prise de force de tracteur, puissance nécessaire 15 kW, max. 700 min-1	~ 300	
M1400E	E11 <sup>④</sup>	Moteur électrique 11 kW, 400 V, S6, CEE 32A	~ 298	
M1420E	ZE11 <sup>③④</sup>	<ul style="list-style-type: none"> <li>• Prise de force du tracteur</li> <li>• Moteur électrique 11 kW, 400 V, S6, CEE 32A</li> </ul>	~ 384	

## Équipement spécial SchälProfi

! Spécial

Référence article	Description	Poids kg	
K	Montage de scie circulaire K pour SchälProfi, pour entraînement Z/ZE	~ 180	

! Vous trouverez la large gamme d'accessoires pour le SchälProfi en page 156.

③ Entraînement par prise de force du tracteur: cardan indispensable, attelage trois points de la cat. I + II

④ Entraînement électrique avec protection thermique du moteur, inverseur de phase, disjoncteur à tension nulle et système de freinage

Découvrez le SchälProfi en action à l'adresse :  
[www.youtube.com/poschpower](http://www.youtube.com/poschpower)

**NOUVEAU** pour une première commande ou un montage a posteriori



Grâce au montage de scie circulaire, vous pouvez si nécessaire couper les grumes au milieu.



## Accessoires SchälProfi

Référence article	Description
<b>F0001584</b>	Table d'appui pour couvrir la vis sans fin, de façon à pouvoir tourner facilement les bois particulièrement courbés (par ex. de l'acacia)
<b>F0001566</b>	Rallonge de goulotte d'éjection 35 cm
<b>F0001567</b>	Rallonge de goulotte d'éjection 50 cm
<b>F0001360</b>	Attelage à trois points pour le transport des machines à entraînement électrique
<b>Z1201700</b>	Couteau de rechange (1 unité) pour disque d'écorçage (4 couteaux par disque !)
<b>F0001435</b>	Jeu de couteaux de rechange (1 jeu = 4 p.)
<b>Z2000653</b>	Cardan Walterscheid W-Line
<b>F0001339</b>	Repose-bois orientable pour guidage facile des bois longs (plus de 3 m) pour machines à entraînement électrique et hybride
<b>F0001574</b>	Repose-bois orientable pour guidage facile des bois longs (plus de 3 m) pour machines à entraînement par prise de force
<b>A112</b>	Affûtage d'un jeu de 4 couteaux
<b>F2007733</b>	Vis sans fin Ø 8 x 12 cm, pas 10 mm (argent-or) pour bois de diamètre inférieur à 7 cm
<b>F2007588</b>	Vis sans fin Ø 8 x 12 cm, pas 12 cm (argent-or), de série
<b>F0001806</b>	Compteur horaire pour machines à entraînement par prise de force, avec affichage de la vitesse
<b>Z1300031</b>	Lame de scie circulaire Z1300031 de 50 cm de Ø, 32 (36) dents, WIDIA, également adaptée pour le sciage de bois de chauffage
<b>F0004627</b>	Kit de rééquipement F0004627, montage de scie circulaire pour SchälProfi construit à partir de 2021, uniquement pour entraînement Z/ZE !
<b>F0004652</b>	Kit de rééquipement F0004652, montage de scie circulaire pour SchälProfi construit jusqu'à 2020, uniquement pour entraînement Z/ZE !

### Le montage de scie circulaire pour le SchälProfi



La solution parfaite pour écorcer, appointer et séparer les piquets – une utilisation polyvalente avec un seul appareil.

### Une seule machine, pour une utilisation polyvalente



Le SchälProfi vous permet d'écorcer et d'appointer les grumes. Grâce au montage de scie circulaire, vous pouvez si nécessaire les couper au milieu.











# Montrez-nous une **force authentique**

De nouvelles photos et vidéos sont à découvrir sur notre compte Instagram.  
Un seul thème : le traitement du bois de chauffage.

Suivez-nous sur :  **poschleibnitz**  **@PoschLeibnitz**

## Rejoignez-nous dès à présent !

Partagez vos plus beaux moments POSCH avec **#poschleibnitz** et reliez votre produit POSH avec **@poschleibnitz**. Peut-être êtes-vous déjà dans le prochain catalogue avec votre photo.



 **@m.loth\_holzmichel**



 **@abes.bois**



 **@johannfehlberggermbh**



 **@abes.bois**



 **@holzhof\_pauls**



 **@mahlerbrennholzdienstleistung**

**#forceauthentique #poschleibnitz**

**#boisdechauffage #puissanceauthentique #poschpower**



**Votre partenaire POSCH proche de chez vous :**

W2004272 – CATALOGUE GÉNÉRAL FRANCE 2022 | VALABLE DU 1ER FÉVRIER 2022

